

# GUIA TURÍSTICO BALNEÁRIO CAMBORIÚ

*Viajante* INVETERADO



PATROCINADOR MASTER

  
**Parque  
Unipraias**

FAMÍLIA GOSS  
@VIAJANTEINVETERADO

# BALNEÁRIO CAMBORIÚ é + INCRÍVEL DAQUI +

Parque  
Unipraias

Visite o Parque Unipraias e aprecie um passeio de bondinho aéreo interligando 3 estações incríveis. O complexo reúne atrações radicais e para a família, mirantes com vistas deslumbrantes e acesso a duas praias. Aventura e diversão garantidas!



📷 unipraias  
🌐 unipraias.com.br  
☎️ (47) 3404-7600  
📍 Barra Sul, 6006

Utilize o QR Code  
para acessar nossa  
**Loja Virtual** e garanta  
já seu ingresso.





## GUILHERME GOSS

Fala, viajante!

Se você está se preparando para visitar Balneário Camboriú, a Dubai brasileira, este guia será o seu melhor amigo! Você vai saber como chegar em Balneário Camboriú, o que fazer na cidade, conhecer as praias, descobrir onde comer, onde se hospedar e ficar por dentro das melhores dicas de BC e região para que você tenha as melhores férias da sua vida!

Então relaxe, pegue a sua água de coco e bora descobrir o que te espera nessas férias!



**FG**  
**BiG Wheel**  
BALNEÁRIO CAMBORIÚ  
**SINTA**  
**A VERDADEIRA**  
**EMOÇÃO** DE  
**BALNEÁRIO CAMBORIÚ**

Visitar Balneário Camboriú sem conferir a roda é como passar pela cidade sem realmente vivenciar sua essência.

Reúna sua galera ou leve seu amor para uma experiência nas alturas, onde a diversão e a energia contagiante desta temporada se encontram.

Prepare-se para uma jornada cheia de risadas, abraços, romance e lembranças que ficarão gravadas para sempre.

Compre agora com  
**DESCONTO**  
em nosso site  
USE O CUPOM

**GUIA10**

**FG**  
EMPREENHIMENTOS

Unimed  
Litoral



# SUMÁRIO

09

Quando viajar?



37

Onde comer?



11

Como chegar?



41

Onde ficar?

13

O que fazer ?



49

A região de BC



# ZOO

Complexo Ambiental  
Cyro Gevaerd

Venha se  
**conectar**  
com a **natureza**

Sua visita ajuda a **CUIDAR E REABILITAR**  
centenas de animais silvestres!



Rod. BR 101, Km 136  
Nova Esperança, SC

[zoobalneariocamboriu.com.br](http://zoobalneariocamboriu.com.br)



@zoologicobc

BEM VINDOS A

# Balneário Camboriú!

Imagine um lugar onde o sol brilha com intensidade, as praias são deslumbrantes e a atmosfera é sempre contagiante. Bem-vindos a Balneário Camboriú, um destino mágico e vibrante situado no estado de Santa Catarina, na bela região sul do Brasil.

## Localização Geográfica

Balneário Camboriú é um verdadeiro tesouro litorâneo, aninhado entre as águas cristalinas do Oceano Atlântico e as montanhas cobertas de verde da Mata Atlântica. A cidade está convenientemente situada a cerca de 80 quilômetros ao norte da charmosa cidade de Florianópolis e é facilmente acessível a partir do Aeroporto Internacional de Navegantes. Isso a torna um destino de férias de fácil alcance, seja você um viajante nacional ou internacional.

## Uma História Vibrante

A história de Balneário Camboriú é tão cativante quanto as suas paisagens. Originalmente habitada por indígenas, a região testemunhou a chegada dos primeiros colonizadores europeus no século XVIII. No entanto, o crescimento da cidade realmente decolou no século XX, quando o turismo e a construção civil floresceram. Hoje, é um dos destinos mais populares do Brasil, conhecido por sua infraestrutura de classe mundial e suas praias de tirar o fôlego.

Balneário Camboriú é a combinação perfeita de modernidade e natureza intocada. Suas praias de areia dourada se estendem por quilômetros, oferecendo oportunidades infinitas para banho de sol, esportes aquáticos e relaxamento à beira-mar. Além disso, a cidade abriga uma coleção de atrativos turísticos que impressionam os viajantes.

Balneário Camboriú é um destino que oferece algo para todos os gostos, desde aventuras emocionantes até momentos de tranquilidade. É um lugar onde a alegria de viver é contagiosa, e cada esquina revela uma nova maravilha. Venha e faça parte dessa história, mergulhe em sua beleza e descubra por si mesmo por que Balneário Camboriú é um lugar verdadeiramente mágico. Suas memórias aqui serão inesquecíveis e cheias de sorrisos sob o sol brilhante do sul do Brasil.



UM PASSEIO DE BARCO EMPOLGANTE COM  
TEMÁTICA PIRATA PELAS PRAIAS DE BC,  
CONHEÇA O **BARCO PIRATA**  
BALNEÁRIO CAMBORIÚ!



O PASSEIO TEM SAÍDAS DIÁRIAS DA BARRA SUL, NAVEGA POR TODA A ORLA CENTRAL DE BALNEÁRIO CAMBORIÚ, PASSA PELA ILHA DAS CABRAS E PROPORCIONA A MELHOR VISTA DA CIDADE ATÉ CHEGAR À PRAIA DAS LARANJEIRAS. ALÉM DE APRECIAR AS PAISAGENS ENCANTADORAS, DURANTE OS PASSEIOS, É POSSÍVEL INTERAGIR COM PERSONAGENS PIRATAS, QUE DIVERTEM O PÚBLICO COM INTERAÇÃO, LUTAS COM ESPADAS E MUITA MÚSICA. É DIVERSÃO GARANTIDA PARA TODA A FAMÍLIA!

## TARIFAS

POR PESSOA

ADULTOS: R\$75,00

CRIANÇAS: R\$37,00

DE 6 A 12 ANOS COM DOCUMENTO GRATUITO PARA CRIANÇAS DE ATÉ 5 ANOS COM DOCUMENTO

SÊNIOR ACIMA DE 60 ANOS COM DOCUMENTO R\$37,00

GRUPOS SEM CADASTRO

R\$69,00 ADULTOS R\$34,00 CRIANÇAS E SÊNIOR

GRUPOS COM CADASTRO ANTECIPADO

R\$64,00 ADULTOS R\$32,00 CRIANÇAS E SÊNIOR

PARA AGÊNCIAS DE VIAGENS, AGENTES E GUIAS DE TURISMO:  
GRUPO MÍNIMO DE 20 PESSOAS!

Viva BC! AHOY  
Barco Pirata!



BARCO PIRATA  
BALNEÁRIO CAMBORIÚ - SC

## Quando é melhor viajar pra BC?

Durante o ano todo, BC tem vida agitada e seus atrativos funcionam sem parar. Quem vem pra curtir as praias, deve programar a viagem entre outubro e abril quando a temperatura está mais propícia para um banho de mar. Os meses mais quentes são janeiro e fevereiro.

O verão é a alta temporada de BC. Os hotéis ficam mais caros e tem gente pra todo lado. Nessa época também chove mais que no resto do ano – mas a chuva de verão é passageira!

Quem gosta de curtir um friozinho, pode chegar entre maio e setembro. Eventualmente, nos dias mais quentes (ou menos frios!), dá até pra tomar um sol na praia - os mais fortes encaram até o mar. Os meses de frio mais intenso são Junho, Julho e Agosto.

No inverno, o número de turistas diminui, os preços caem e também chove menos. O quadro a seguir mostra as médias de temperatura e chuva.

Mês	Máxima / Mínima (°C)	Chuva
Janeiro	29° / 23°	13 dias
Fevereiro	29° / 23°	12 dias
Março	28° / 22°	11 dias
Abril	26° / 20°	9 dias
Maio	24° / 17°	6 dias
Junho	21° / 14°	8 dias
Julho	21° / 14°	7 dias
Agosto	21° / 15°	8 dias
Setembro	22° / 17°	11 dias
Outubro	24° / 19°	13 dias
Novembro	26° / 20°	10 dias
Dezembro	28° / 22°	12 dias

Fonte: Google (NOAA)

Instagram: @reisenturismo

**REISEN**  
TURISMO E INTERCÂMBIOS

**A agência oficial do**  
**Viajante,**  
**Inveterado**

Pacotes em **10x** sem juros

**Há 15 anos trazendo o mundo até você!!**

[www.reisen.com.br](http://www.reisen.com.br) | Fale com nosso time!



## Como chegar?

Você está prestes a embarcar em uma aventura emocionante para Balneário Camboriú, e a boa notícia é que existem várias maneiras de chegar a esse destino paradisíaco no sul do Brasil.

### Aeroportos Próximos

- ▶ O Aeroporto Internacional de Navegantes é a sua melhor escolha. Ele está localizado a apenas 15 km de Balneário Camboriú, via ferry e passando por dentro de Itajaí, ou 30 km, via BR-101.
- ▶ Outra boa opção é o Aeroporto Internacional de Florianópolis, que fica a aproximadamente 80 km de Balneário Camboriú.
- ▶ Outros aeroportos alternativos são os de Joinville (a 113 km) e Curitiba (a 208 km).

Seja qual for a sua escolha, você pode pegar um ônibus, **traslado**, táxi ou carro de aplicativo para a cidade, desfrutando da bela paisagem catarinense no caminho.

### Compare os preços e compre aqui as suas passagens aéreas.

### Dentro da Cidade

- ▶ Ao chegar a Balneário Camboriú, você encontrará uma cidade amigável e acolhedora com várias opções de transporte local. Táxis, serviços de aplicativo, ônibus urbanos e bicicletas estão prontos para levá-lo aos pontos turísticos e praias da cidade. Também é possível caminhar, já que muitos dos lugares mais populares são de fácil acesso a pé.

### Rodovias e Ônibus



- ▶ Se você prefere uma aventura terrestre, as rodovias do sul do Brasil oferecem um cenário pitoresco durante toda a viagem. A BR-101 é a principal rodovia que liga Balneário Camboriú a outras cidades, tornando-a uma escolha fácil para aqueles que viajam de carro ou ônibus.
- ▶ Existem várias empresas de ônibus que operam rotas para Balneário Camboriú. As estações rodoviárias em cidades próximas, como Florianópolis e Curitiba, oferecem partidas regulares para a cidade, tornando o transporte terrestre conveniente e acessível.

Agora que você sabe como chegar a Balneário Camboriú, está na hora de se preparar para explorar essa maravilhosa cidade costeira. Prepare-se para se maravilhar com praias deslumbrantes, uma vida noturna vibrante e uma hospitalidade inigualável. É hora de se juntar à diversão e começar sua aventura em BC!

  
**BROTHERS  
FILMES**

*transformando momentos únicos  
em lembranças eternas*

Conheça nosso trabalho e faça seu orçamento

 @brothersfilmes  @brothersfilmes  (14) 99794-1554



## O que fazer?



### Atrações Turísticas

Prepare-se para uma viagem repleta de emoção, beleza natural e entretenimento em Balneário Camboriú, um destino que tem de tudo para agradar todos os tipos de viajantes.



### Praias

Vamos começar pelo principal motivo que atrai tanta gente pra BC: a praia! Ou melhor dizendo, as praias! Afinal, engana-se quem pensa que BC só tem a Praia Central. Ela é, sim, a mais disputada pela facilidade de acesso, mas há outras oito praias incríveis que você, viajante, não deve deixar de conhecer.



Viajante, toda vez que a escrita estiver **ASSIM** clique em cima e veja o vídeo no nosso canal!

**PRAIA CENTRAL** - Vamos começar por ela, que tem a bela Ilha das Cabras como enfeite! Como o nome sugere, é a principal praia de BC. Ela também é a maior (cerca de 6km) e a mais movimentada da cidade. Ela faz parte da orla urbana, lado a lado com a Avenida Atlântica. Ao longo de toda a sua extensão há quiosques que comercializam snacks e bebidas e barraquinhas de churros e milho.

Nos verões ela costumava ficar abarrotada de gente e com grandes áreas sombreadas pelos prédios, mas após o engordamento da faixa de areia, esses problemas já não existem. Além dos banhos de sol/mar e das caminhadas, a praia é muito utilizada para a prática de esportes como futebol, futevôlei, vôlei e beach tennis. A propósito, viramos adeptos do beach tennis e recomendamos as aulas do [@fabriciofafa.bt](https://www.instagram.com/fabriciofafa.bt).



**Dicas do viajante:** alugue uma bike ou uma scooter elétrica em uma das lojas da Av. Atlântica e passeie pela ciclovia da orla. Se você quer aproveitar o sol até mais tarde, vá para a Barra Sul.

**PRAIA** - Fica ao norte da Praia Central e possui acesso pelo deck do Pontal Norte. Ela é linda, toda arborizada, tem uma vista deslumbrante da cidade e quase não tem ondas.

**PRAIA DO BURACO** - é uma bela praia, mas as ondas são fortes. Para chegar até ela, caminhe até o final do deck do Pontal Norte e ela estará à esquerda. Outro forma de chegar, é pelo Infinity Blue Resort mas, neste caso, o acesso é restrito aos hóspedes.

**Praia dos Amores** - apesar de ser chamada desta forma por muita gente, é preciso dizer que, oficialmente, trata-se da parte sul da Praia Brava e, portanto, pertence à Itajaí. No papel, Praia dos Amores é apenas o nome do bairro que fica em frente à praia, este sim, pertence a BC. A praia em questão fica localizada ao norte, após o Morro do Careca. Ela possui descolados beach clubs e é muito frequentada pelos jovens.



## O ESSENCIAL SEM EXCESSOS

Suíte Master • Duplo Standard • Duplo Slim  
Triplo Standard • Quádruplo Standard

Conheça o novo Hotel Melo.  
Mais moderno, dinâmico e sem rótulos.

RESERVE AQUI!

47 3367-0557  
47 9 9228-1550



www.hotelmelo.com



Av. Brasil, 2195

HOTEL  
MELO





Ao sul da cidade, existe uma série de praias agrestes com acesso pela belíssima

#### **Rodovia Interpraias:**

**PRAIA DE LARANJEIRAS** - é a mais movimentada entre as que estão ao sul da cidade. Pode ser acessada pela Rodovia Interpraias, pelo teleférico ou pelo Barco Pirata. Sua beleza e mar sem ondas faz dela a queridinha das famílias com crianças. Possui restaurantes e várias lojinhas de roupas, suvenires e artigos de praia.

**PRAIA DE TAQUARINHAS** - sem infraestrutura e com ondas fortes, a maioria dos visitantes apenas estaciona no mirante para admirá-la. Se for pra lá, é bom levar algo para comer e beber pra curtir algumas horas de paz na praia mais selvagem de BC. Não esqueça de recolher o seu lixo!

**PRAIA DE TAQUARAS** - possui algumas opções de hospedagem, restaurantes e lojas. Tudo em número bem reduzido. Existem vagas de estacionamento em frente à praia, o que torna o acesso bastante prático. As águas não são tão calmas, mas dá pra passar um dia bastante agradável por lá. Se você gosta de fazer trilha, vale a pena ver o vídeo a seguir.



**Dicas do viajante: Aproveite e faça a trilha para a piscina natural!**

**PRAIA DO PINHO** - a primeira praia naturalista do Brasil possui 500 metros de extensão e oferece estrutura de camping, pousada e bares aos visitantes. [Saiba mais](#)

**PRAIA DO ESTALEIRO** - sua praia de tombo pode ser perigosa quando o mar está agitado. É a maior das praias agrestes de BC e possui várias opções de hospedagem e restaurantes.

Destaque para o [Estaleiro Guest House](#) (pousada, bistrô e eventos). No mês de julho, os moradores do bairro organizam a Festa da Tainha, com atrações musicais e ambiente familiar. [Veja as opções de hospedagem no Estaleiro.](#)

**PRAIA DO ESTALEIRINHO** - a última praia ao sul de BC também possui boas opções de hospedagem e restaurantes. Destaque para o tradicional Restaurante Estaleirinho e para o hotel [Parador](#). [Veja as opções de hospedagem no Estaleirinho.](#)



**ILHAMAR**  
ESCOLA NÁUTICA | DESPACHANTE



*Uma experiência única*

Ajudamos você Realizar o Seu Sonho de Navegar de JetSki e Lancha.

## A MELHOR ESCOLHA PARA VOCÊ

- Habilitação náutica*
- Cursos*
- Clima e tempo*
- Despachante*
- Clinica de pilotagem*

**FALE CONOSCO!**

[www.ilhamarnautica.com.br](http://www.ilhamarnautica.com.br)  
(46)98405 2466

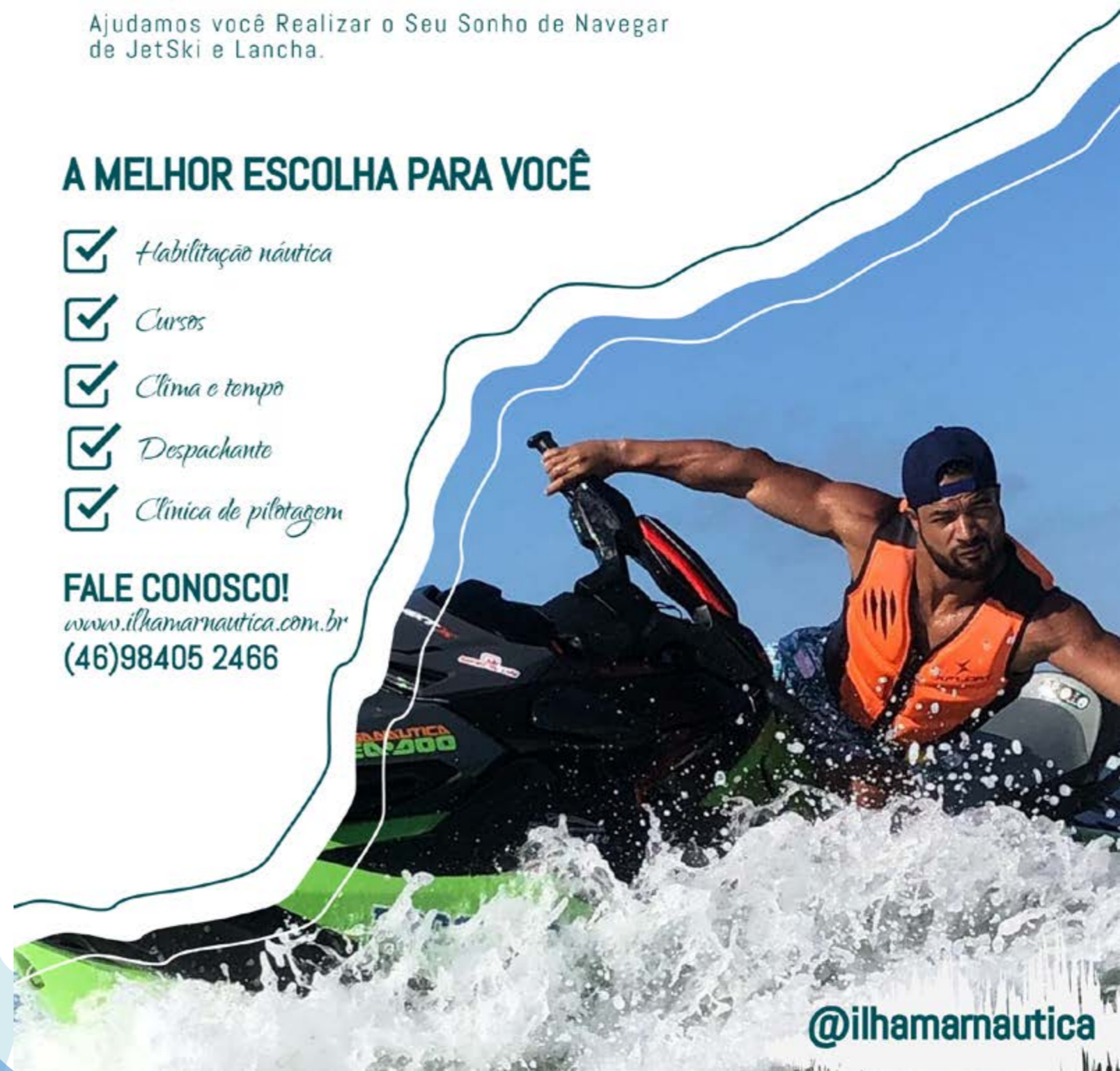

@ilhamarnautica



## Parque Unipraias



Localizado no extremo sul de BC, trata-se de um complexo de lazer com um teleférico que faz parada em cima de um morro, com trilhas ecológicas e brinquedos radicais. Além disso, esse é o único teleférico no mundo que liga duas praias: a Praia Central e a Praia de Laranjeiras.

O embarque principal ocorre na Barra Sul de BC e a primeira parada (opcional, mas imperdível) é na Estação Mata Atlântica. Ela fica no alto do morro e oferece trilhas ecológicas, lojas, lanchonetes e atrações.

### Ingressos do Parque Unipraias

Criança de 0 a 5 anos	Criança de 6 a 12 anos	Adulto de 13 a 59 anos	Sênior 60 anos ou +
Grátis	R\$ 34	R\$ 68	R\$ 34

Aniversariante não paga desde que a visita seja no dia do aniversário. Caso o Parque esteja fechado, a gratuidade valerá para o dia imediatamente antes ou depois que o Parque estiver funcionando. Pets não são permitidos.



**Dicas do viajante: Opcionalmente, também é possível contratar um passeio completo com traslados desde o hotel e guia.**



[Compre aqui seu ingresso antecipado e garanta os menores preços!](#)

Agora vamos falar das atrações opcionais do Parque Unipraias: todas elas ficam na Estação Mata Atlântica, ou seja, a estação que fica em cima do morro.

**Youhoo!** é um carrinho para dois passageiros que percorre um trilho com lindas vistas e uma dose de adrenalina. A atração é paga à parte e custa R\$ 55 individual ou R\$ 60 para duas pessoas.

**Zip Rider** é uma tirolesa gigante que liga a Estação Mata Atlântica à Estação Laranjeiras (na Praia de Laranjeiras). É uma alternativa bastante radical para descer morro abaixo, ao invés de usar o bondinho convencional. A atração custa R\$ 78 por pessoa.

**Fantástica Floresta** é uma atração que encanta adultos e crianças. O passeio começa com uma caminhada em uma floresta encantada, com fadas e duendes. Depois vem o passeio de trem com vistas deslumbrantes. A atração custa R\$ 40 e crianças de até 2 anos não pagam.

O Parque Unipraias fica na Av. Atlântica, 6006, e funciona diariamente das 9h às 17h30. A bilheteria fecha às 16h30 e a bilheteria das atrações fecha às 17h. Existe um estacionamento anexo ao Parque, o valor é R\$ 10 por hora.

O tempo médio da visita é de 2 horas.



Viajante, clique aqui e veja o vídeo do passeio no nosso [canal!](#)



PEÇA 2 PRATOS, INGRESSOS OU DIÁRIAS E PAGUE APENAS 1.

### VANTAGENS DE SER ASSINANTE



#### EM RESTAURANTES

Em restaurantes selecionados na compra de 2 pratos ou bebidas pague apenas 1.



#### EM HOTEIS

Na compra de uma diária, ganhe outra de igual ou menor valor.



#### EM INGRESSOS

Ao adquirir ingressos, ganhe outro de igual ou menor valor.

### CONFIRA ABAIXO COMO VOCÊ PODE APROVEITAR!



#### 1. FAÇA PARTE DO CLUBE

Baixe o Prime Gourmet ou Prime Gourmet 5.0, faça um cadastro gratuitamente e confira todas ofertas antes de comprar. Se gostou, então faça a sua assinatura.



#### 2. ESCOLHA UM VOUCHER

O Prime Gourmet oferece descontos exclusivos em Gastronomia, Hotelaria e Entretenimento. São várias opções para você aproveitar. Confira os dias e horários disponíveis.



#### 3. APROVEITE O BENEFÍCIO

Ao final da conta, o prato principal, ingresso ou diária de igual ou menor valor será dado de cortesia! Então avalie o atendimento e anote o quanto economizou!

#### 1º SELECIONE A REGIÃO E FAÇA A ASSINATURA

Baixe o aplicativo e faça um cadastro gratuitamente, selecione a região e veja as ofertas antes de comprar.



\*O retorno sobre o investimento acontece no 1º ou 2º voucher utilizado!

#### 2º ESCOLHA O VOUCHER

Escolha o voucher que deseja utilizar. Você também pode ver os diferenciais, telefone, site, endereço e mapa dos estabelecimentos parceiros.



\*Leia as regras e dias de utilização.

#### 3º CLIQUE EM UTILIZAR E VALIDE O DESCONTO

Clique no botão utilizar, e com a câmera leia o QR CODE do estabelecimento.



#### 4º AVALIE E ANOTE A SUA ECONOMIA

Após validar o voucher, avalie o atendimento do estabelecimento parceiro.



Adquira o Prime Gourmet com desconto, utilizando o cupom: **VIAJANTE**





## FG BiG Wheel - Roda Gigante

O mais recente cartão postal de Balneário Camboriú é a roda gigante FG BiG Wheel. Instalada na Barra Norte, ela possui 36 cabines com capacidade para até 6 pessoas. Todas as cabines são climatizadas, possuem wifi e são adaptadas para cadeirantes. O passeio consiste em uma volta completa que dura cerca de 20 minutos. Quando o Sol se põe, começa o show de luzes que pode ser visto de toda a orla!

Ingressos FG BIG Wheel			
Criança de 0 a 4 anos	Criança de 5 a 12 anos	Adulto de 13 a 59 anos	Sênior 60 anos ou +
Grátis	R\$ 35	R\$ 58	R\$ 35

Quem quiser uma experiência em dobro pode comprar os ingressos dia e noite que inclui uma experiência durante o dia e outra após as 17h para poder curtir as luzes da cidade. Nessa modalidade, o ingresso antecipado custa R\$ 74 e a meia entrada R\$ 46.

Quer fazer um passeio romântico? A Cabine Vip Casal antecipada dá direito a duas voltas seguidas + espumante e custa R\$ 270.

Também é possível pegar uma cabine exclusiva para a turma toda!

A Cabine Família antecipada inclui 4 ingressos (sendo 2 adultos e 2 crianças de 5 a 12 anos) + 4 bebidas e custa R\$ 200.

A Cabine Vip antecipada inclui 6 ingressos dia e noite + 6 bebidas + 3 ingressos para o simulador 3D e custa R\$ 370.

Além disso, a roda gigante é uma atração pet friendly, o ingresso do pet custa R\$ 5.

Aniversariante não paga desde que a visita seja no dia do aniversário e que esteja acompanhado por um pagante.

A FG Big Wheel fica na Estrada da Rainha, 1009. Na alta temporada, a FG BiG Wheel funciona todos os dias das 9h às 21h. Na baixa fecha às terças e na quarta funciona das 14h/21h. Sempre vale dar uma conferida pra ver se nada mudou.

A atração não tem estacionamento próprio, se puder vá a pé, de bike ou táxi/carro de aplicativo.



[Compre aqui seu ingresso antecipado e garanta os menores preços!](#)



Viajante, clique aqui e veja o vídeo do passeio no nosso [canal!](#)

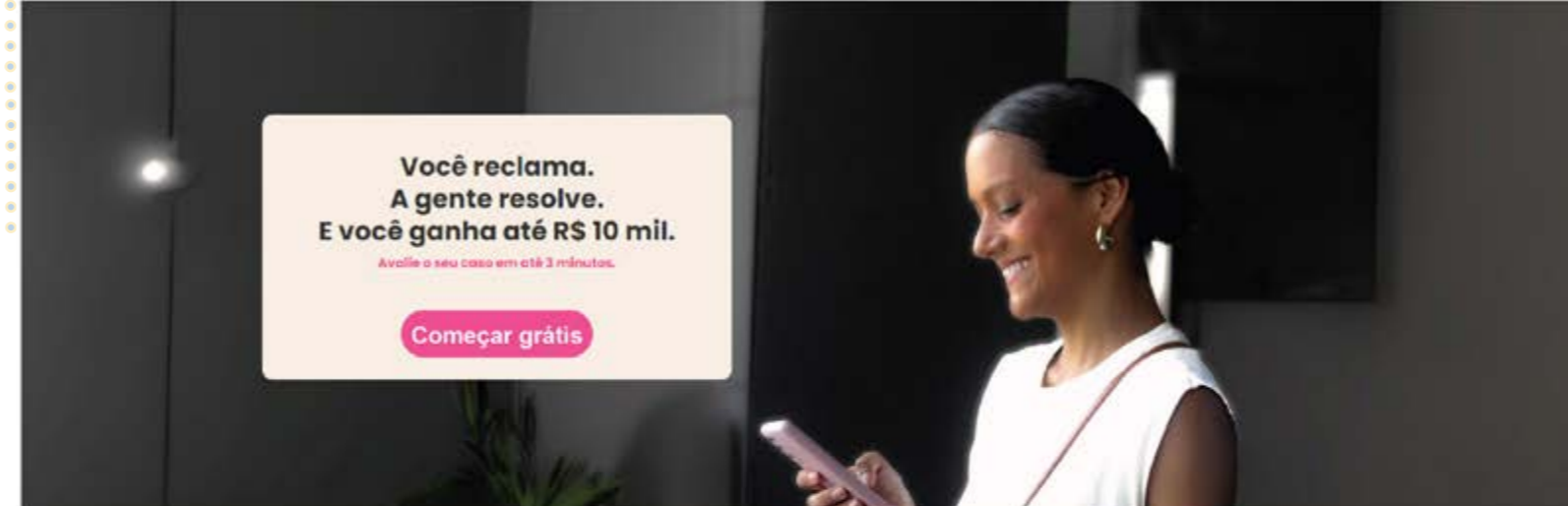

- ✓ Sem riscos e todo mundo sai ganhando
- ✓ Simples, online e sem burocracia
- ✓ Acompanhamento do seu caso em tempo real
- ✓ 92% de sucesso e R\$ 50 milhões em indenizações

### Que problema você quer resolver?

Escolha uma opção e busque sua indenização:



#### Problemas com voo

Voo cancelado, voo atrasado, overbooking, bagagem extraviada.



#### Nome sujo indevidamente

Negativação por conta já paga, golpe ou fraude, ou serviço não contratado.

### Busque sua indenização em poucos cliques:



#### Descubra seus direitos

Fácil. Rápido. Grátis. Como deve ser.



#### Envie o seu caso

Conte a sua história e envie as provas.



#### A gente resolve

Você é avisado a cada avanço.



#### A justiça será feita

Receba uma indenização ou não pague nada.

### Número 1 em direito do consumidor no Brasil

Junte-se aos mais de 10 mil consumidores que buscaram seus direitos e receberam uma **indenização justa.**



# resolvi



## Barco Pirata

O Barco Pirata é um clássico de BC, e oficialmente o primeiro atrativo turístico da cidade. Não importa a época do ano, faça chuva ou faça sol, os barcos zarpam da Barra Sul rumo a um animado passeio pelo Oceano Atlântico. Primeiro eles navegam pela Praia Central, passam ao redor da icônica Ilha das Cabras e depois seguem para a Praia de Laranjeiras.

Os passageiros têm a opção de desembarcar na Praia de Laranjeiras, passar o dia por lá e pegar outro barco mais tarde ou para quem só quer passear de barco, é só aguardar uns minutinhos que ele já faz a viagem de volta à Barra Sul.

Durante o trajeto, a animação é garantida com música e encenação dos piratas! No total são 6 barcos, e entre eles está a maior embarcação temática pirata do Brasil, construída em madeira, com capacidade para mais de 600 pessoas.

Ingressos do Barco Pirata			
Criança de 0 a 5 anos	Criança de 6 a 12 anos	Adulto de 13 a 59 anos	Sênior 60 anos ou +
Grátis	R\$ 37	R\$ 75	R\$ 37



[Compre aqui seu ingresso antecipado e garanta os menores preços!](#)

O Barco Pirata fica na Av. Normando Te-desco, 6020, e funciona todos os dias das 9h/17h. Existe um estacionamento ao lado da atração, o valor é R\$ 10 por hora. Pets não são permitidos.

O passeio de ida e volta leva cerca de 1h15.

**Dica do Viajante: pra otimizar o seu tempo, você pode ir de Barco Pirata até a Praia de Laranjeiras e voltar de teleférico pelo Parque Unipraias!**



Viajante, [clique aqui](#) e veja o vídeo do passeio no nosso canal!



# 5 HISTÓRIAS VÁRIAS RECORDAÇÕES



## PASSAPORTE DA DIVERSÃO VIP

EM BALNEÁRIO  
CAMBORIU

## DIVERSÃO PARA TODA A FAMÍLIA

GARANTA O SEU



COMPRE  
ONLINE



## Cristo Luz

O Complexo Turístico Cristo Luz é um dos cartões postais da cidade. Sua localização privilegiada a 150 metros de altura, garante aos visitantes algumas das vistas mais incríveis de BC.

Inaugurado em 1997, o monumento de Cristo segurando um disco (que simboliza o Sol) possui 33 metros de altura, 22 metros de largura e pesa 528 toneladas. O disco lança raios luminosos em direção à cidade, e é possível vê-los de vários pontos da cidade.

Além disso, o monumento em si também recebe uma iluminação colorida que muda a cada dia da semana. Cada cor simboliza um diferente significado, conforme quadro abaixo.

Dia da Semana	Cor Predominante	Significado
Domingo	Branco	Paz e Fé
Segunda-Feira	Amarelo	Paz e Energia
Terça-Feira	Verde	Paz e Natureza
Quarta-Feira	Azul	Paz e Saúde
Quinta-Feira	Lilás	Paz e Reflexão
Sexta-Feira	Vermelho	Paz e Amor
Sábado	Rosa	Paz e Felicidade

Além do monumento do Cristo, o complexo possui outras atrações, como um presépio permanente, a gruta de Nossa Senhora Aparecida, um pavilhão de eventos onde ocorrem shows e apresentações, lanchonete, restaurante, pizzaria, loja de suvenires e playground.

Aniversariante não paga desde que a visita seja no dia do aniversário. Caso o complexo esteja fechado, a gratuidade valerá para o dia imediatamente antes ou depois em que o complexo estiver funcionando.

Há transporte gratuito o ano todo a partir de vários pontos da Avenida Brasil. Se você estiver de carro, o estacionamento é gratuito.

**O complexo Cristo Luz fica na Rua Indonésia, 800. Os horários de funcionamento são os seguintes:**

**Segunda a Sábado:** 16h às 0h

**Domingos e Feriados:** 10h às 0h

Nos meses de Abril, Maio, Junho, Agosto e Setembro fecha às segundas e terças

Nos meses de Julho, Outubro e Novembro fecha às segundas.

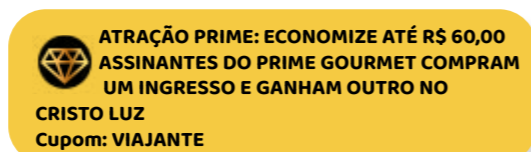

 Viajante, [clique aqui](#) e veja o vídeo do passeio no nosso canal!

Ingressos do Cristo Luz			
Criança de 0 a 5 anos	Criança de 6 a 12 anos	Adulto de 13 a 59 anos	Sênior 60 anos ou +
Grátis	R\$ 34	R\$ 60	R\$ 34



[Compre aqui seu ingresso antecipado e garanta os menores preços!](#)



**Dica do Viajante:** chegue no final da tarde, quando o dia ainda estiver claro. Curta o pôr do Sol tomando um drink na sacada e depois aproveite para jantar no ótimo restaurante do complexo. Dessa forma você tem a experiência diurna e noturna, podendo curtir as luzes coloridas do Cristo Luz!

## Multiparque

A mais nova atração de BC promete refrescar o verão 2024/2025.

Recém inaugurado, este parque aquático chama a atenção não só pelas suas diversas atrações, mas também por ter água aquecida em todas as suas piscinas - o que permite uma diversão mais confortável em dias não tão quentes!

Ingressos Multiparque			
Criança de 0 a 5 anos	Criança de 6 a 11 anos	Adulto de 12 a 59 anos	Sênior / PCD
Grátis	R\$ 90	R\$ 120	R\$ 75

Aniversariante tem entrada grátis no dia do aniversário, desde que acompanhado por um adulto pagante. Nascidos e residentes nas cidades de Balneário Camboriú, Camboriú, Itajaí e Itapema pagam R\$ 70 no ingresso infantil e R\$ 100 no ingresso adulto.



[Compre aqui seu ingresso antecipado e garanta os menores preços!](#)

Ilha Candy é o local pensado para os pequeninos. Colorido e divertido, o espaço possui toboáguas, parquinho molhado, e brinquedos interativos. Altura mínima: 1,05 m.

Junto à Ilha Candy, fica o Espaço Baby, dedicado aos pititicos que ainda não podem se aventurar pelas outras atrações. É necessário o acompanhamento de um responsável.

A Torre Master possui 5 toboáguas e é a atração mais radical do parque. Altura mínima: 1,30 m.

Maverick é outra atração para os fortes! Um desce e sobe em cima uma boia em alta velocidade e com bastante inclinação. Altura mínima: 1,30 m.

Se você não está em busca de adrenalina, certamente vai gostar da Piscina de Ondas, que reproduz um ambiente de praia com areia branca e fofinha, além de cadeiras e guarda-sóis. Altura mínima: 1,30 m.

O Rio Lento proporciona um passeio prático de relaxante, enquanto você flutua pelo parque sobre uma boia. Altura mínima: 1,20 m.

Depois de tantas atrações, é possível recarregar as energias no Redário. Um espaço para contemplar a natureza e descansar.

Outro lugar para recarregar as energias é na Praça de Alimentação, que leva a assinatura de qualidade do multipremiado Resort Costão do Santinho. Outras duas lanchonetes estão localizadas na Praia Artificial e na Ilha Candy. Para quem quer comer/beber sem sair da piscina, pode aproveitar o Bar Molhado que oferece bebidas e petiscos.

O Multiparque funciona diariamente das 9h às 18h e fica localizado na Av. Rodesindo Pavan (Interpraias), nº 11.595, na Praia do Estaleirinho. O local possui estacionamento próprio e o valor é R\$ 50.





## Museu da Imagem e do Som

O museu ocupa uma área de 1.364m<sup>2</sup> divididos em um prédio de sete andares. Seu acervo possui cerca de 3 mil peças, entre as quais algumas raridades que só podem ser vistas aqui.

Dentre os objetos expostos estão equipamentos de som e imagem, coleção audiovisual, equipamentos de comunicação, filatelia, numismática, documentos históricos, lanternas mágicas, gramofones, projetores de cinema, rádios antigos, filmadoras, entre outros.

Ingressos do MIS	
Criança de 0 a 5 anos	Grátis
Estudante	R\$ 15,00
Adulto até 59 anos	R\$ 30,00
Sênior 60 anos ou +	R\$ 15,00



Tá chovendo? Aproveite pra curtir essa atração!



Viajante, [clique aqui](#) e veja o vídeo do passeio no nosso canal!

Os ingressos são vendidos apenas no local.

O MIS fica na Rua 700, n. 44, no centro de BC. Abre de terça a domingo, das 13h às 18h. A visita guiada tem a duração de 2 horas.

# ANUNCIE AQUI!

## SEJA NOSSO PARCEIRO

ÚLTIMOS ESPAÇOS A PREÇOS  
PROMOCIONAIS.  
CONSULTE OS PLANOS  
DISPONÍVEIS.

CONFIRA AS VANTAGENS

📞 14 99658-9696



## Oceanic Aquarium

Inaugurado em 2019, o aquário fica localizado na Barra Sul de Balneário Camboriú. Atualmente, ele é o maior aquário do Sul do Brasil, com cerca de 140 espécies do mundo todo em 30 recintos com diferentes habitats.

O percurso foi desenvolvido de acordo com o caminho das águas, iniciando pelo degelo das montanhas, passando por lagos e rios e desembocando nos mares.

Os destaques do Oceanic na nossa opinião são: os simpáticos axolotes (salamandras), o Pirarucu, as brincalhonas lontras, os pingüins e os tubarões mangona.

**ATRAÇÃO PRIME: ECONOMIZE ATÉ R\$ 79,90 ASSINANTES DO PRIME GOURMET COMPRAM UM INGRESSO E GANHAM OUTRO NO OCEANIC AQUARIUM**  
Cupom: VIAJANTE

Ingressos do Oceanic Aquarium			
Criança de 0 a 5 anos	Criança de 6 a 12 anos	Adulto de 13 a 59 anos	Sênior 60 anos ou +
Grátis	R\$ 39,90	R\$ 79,90	R\$ 39,90



[Compre aqui seu ingresso antecipado e garanta os menores preços!](#)



Dica do Viajante: a última atração é o túnel do Aquário Oceânico, repare que ele possui pequenas janelinhas próximas ao solo que permitem a observação bem próxima do fundo do mar e um ângulo incrível para fotos e vídeos. Além disso, um dos cantos inferiores do túnel é o local favorito do tubarão galha branca, mas muita gente passa batido por ele!

Economize visitando mais atrativos com o [Passaporte da Diversão](#).

Pagando R\$ 150,00 você pode visitar 4 super atrações: Oceanic Aquarium + Classic Car Show + Aventura Pirata + Aventura Jurássica.

Ao lado do Oceanic (do outro lado da rua) tem duas outras atrações. Um aquário virtual interativo (gratuito) que funciona junto a um salão que transforma meninas em se-reias. O kit Experiência Pequena Princesa Sereia (com tiara, pulseira e maquiagem) custa R\$ 49,90.

Ainda é possível adicionar um vestido na Experiência Princesa Sereia R\$ 299,00 ou Experiência Luxo Princesa Sereia R\$ 299,00. Ali do lado também tem um Cinema 3D muito legal com uma experiência no fundo do mar.

O valor do cinema é R\$ 29,90 por pessoa.

O Oceanic Aquarium funciona de domingo a sexta das 10h/19h, sábados e feriados até as 20h. O estacionamento custa R\$ 12 por hora para visitantes do aquário.

O Oceanic Aquarium fica na Rua 4.000, nº. 133, esquina com a Av. Normando Tedesco (Barra Sul).

A visita dura cerca de 1 hora.



**Tá chovendo? Aproveite pra curtir essa atração!**



Viajante, [clique aqui](#) e veja o vídeo do passeio no nosso canal!



## Classic Car Show Museu do Automóvel

Essa é aquela atração onde os fãs de veículos antigos vibram e realizam sonhos e, quem ainda não é fã, se rende aos lindos veículos e acaba por descobrir uma nova paixão. O Classic Car Show conta com 35 veículos incríveis e nos faz viajar no tempo. Um café e uma incrível loja de souvenirs complementam a atração.

Destaques do Classic: Cadillac do Elvis Presley, Rolls Royce da Rainha, Mercury do filme "Carros", Jaguar de Le Mans, Lincoln Continental de John Kennedy, Chevy Bel Air, Ferrari da série Magnum, Corvette da Barbie e o Mini Cooper do Mr. Bean.

Ingressos do Classic Car Show			
Criança de 0 a 4 anos	Criança de 5 a 12 anos	Adulto de 13 a 59 anos	Sênior 60 anos ou +
Grátis	R\$ 29,90	R\$ 59,90	R\$ 29,90



[Compre aqui seu ingresso antecipado e garanta os menores preços!](#)

Economize visitando mais atrativos com o [Passaporte da Diversão](#). Pagando R\$ 150,00 você pode visitar 4 super atrações: Oceanic Aquarium + Classic Car Show + Aventura Pirata + Aventura Jurássica.

O Classic também possui um Cinema 3D, com um simulador de montanha russa. O valor do cinema é R\$ 29,90 por pessoa.

A atração fica na Av. Normando Tedesco, 5720, em frente à Passarela da Barra e abre diariamente das 9h às 20h.

A visita dura cerca de 40 minutos.



**Tá chovendo? Aproveite pra curtir essa atração!**



Viajante, [clique aqui](#) e veja o vídeo do passeio no nosso canal!

**ATRAÇÃO PRIME: ECONOMIZE ATÉ R\$ 89,80 ASSINANTES DO PRIME GOURMET COMPRAM UM INGRESSO E GANHAM OUTRO NO CLASSIC CAR SHOW E NO CINEMA 3D!**  
Cupom: VIAJANTE



**Dicas do Viajante:**

1. utilize o transporte gratuito entre o Oceanic e o Classic;
2. vale muito a pena contratar o fotógrafo para fazer fotos dentro dos veículos;





## Aventura Pirata

Divirta-se e entre no clima dessa atração para todas as idades. Piratas bem humorados fazem os visitantes rirem bastante em um breve teatro que mescla interatividade e tecnologia. Os também combatem virtualmente de canhão contra embarcações inimigas e testam a pontaria em um tiro ao alvo. No final da atração, um pequeno museu expõe peças originais de naufrágios - verdadeiras relíquias que certamente seriam muito cobiçadas pelos piratas.



Economize visitando mais atrativos com o [Passaporte da Diversão](#). Pagando R\$ 150,00 você pode visitar 4 super atrações: Oceanic Aquarium + Classic Car Show + Aventura Pirata + Aventura Jurássica.

A atração fica na Av. Atlântica, 4530 - na quadra do Oceanic Aquarium -, e abre de domingo a sexta 10h/19h, sábados e feriados até as 20h.

A visita dura cerca de 40 minutos.



**ATRAÇÃO PRIME: ECONOMIZE ATÉ R\$ 59,90 ASSINANTES DO PRIME GOURMET COMPRAM UM INGRESSO E GANHAM OUTRO NA AVENTURA PIRATA!**  
Cupom: VIAJANTE



[Compre aqui seu ingresso antecipado e garanta os menores preços!](#)

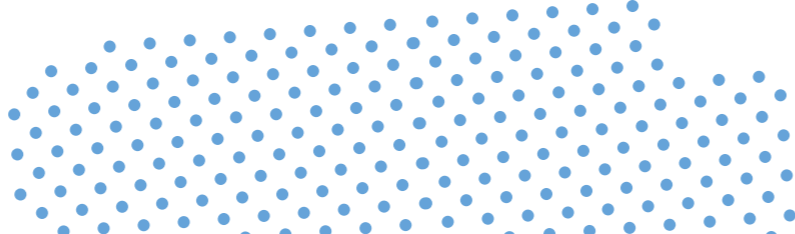

**Dicas do Viajante: otimize seu tempo visitando a Aventura Pirata e o Oceanic Aquarium no mesmo dia, pois você vai a pé de uma atração até a outra.**



## Aventura Jurássica

Recém inaugurada, essa atração vem ganhando o coração de moradores e turistas!

O maior parque de dinossauros do Brasil conta com museu de Paleontologia, cinema interativo, mais de 100 dinossauros animatrônicos separados cronologicamente de acordo com os períodos que viveram, circuito de arborismo, mirante, labirinto, tirolesa, trilha, lanchonetes, playgrounds, rio lento, fonte interativa, lojas e um incrível restaurante temático. Sim, viajante, essa atração é muito completa e dá pra muitas horas por lá!

Uma das atrações cobradas à parte é a Pte-rolesa (tirolesa), que custa R\$ 59,90 individual e R\$ 89,90 duplo (duas pessoas na mesma tirolesa - ideal para crianças que não podem descer sozinhas). Existem atrações infantis cobradas à parte, como o Dinomóvel (a partir de R\$ 19,90) e o Dinojipe (a partir de R\$ 44,90).

Economize visitando mais atrativos com o [Passaporte da Diversão](#). Pagando R\$ 150,00 você pode visitar 4 super atrações: Oceanic Aquarium + Classic Car Show + Aventura Pirata + Aventura Jurássica.

Neste primeiro ano, rolou o Halloween Jurássico durante as noites do mês de novembro com ingressos vendidos à parte. Portanto, fique ligado na programação!

A Aventura Jurássica fica na Rua Aqueduto, 360, próxima ao Balneário Shopping e abre de segunda a sexta das 9h/18h; sábados, domingos e feriados até as 19h. O estacionamento custa R\$ 25 por 3 horas.

O tempo médio da visita é de 2 horas.

### Ingressos da Aventura Jurássica

Criança de 0 a 4 anos	Criança de 5 a 12 anos	Adulto de 13 a 59 anos	Sênior 60 anos ou +
Grátis	R\$ 49,90	R\$ 99,90	R\$ 49,90



**Tá chovendo? Aproveite pra curtir essa atração!**



Viajante, [clique aqui](#) e veja o vídeo do passeio no nosso canal!

### Ingressos do Aventura Pirata

Criança de 0 a 4 anos	Grátis
Criança de 5 a 12 anos	R\$ 29,90
Adulto de 13 a 59 anos	R\$ 59,90
Sênior 60 anos ou +	R\$ 29,90



[Compre aqui seu ingresso antecipado e garanta os menores preços!](#)



Viajante, [clique aqui](#) e veja o vídeo do passeio no nosso canal!



**Dica do Viajante: nos dias quentes, leve uma roupa de banho para os pequenos poderem curtir a Fonte Interativa!**







## Space Adventure

Também conhecido como “Parque da Nasa”, a atração foi aberta ao público em março de 2024 e ostenta, com orgulho, o maior acervo da agência espacial norte-americana fora dos Estados Unidos, abrigado em uma área com mais de 4.000 metros quadrados.

O passeio começa com uma sessão de fotos. Na sequência, os visitantes são encaminhados para o cinema, onde assistem a um curto filme sobre as viagens espaciais e alguns de seus principais momentos na história. Em seguida, um dos pontos altos: a exibição de um grande acervo da Nasa, que inclui botas com poeira lunar e o traje reserva do astronauta Buzz Aldrin. A próxima sala exibe uma mesa original do centro de controle de Houston.

A partir daí, os visitantes são encaminhados para o lançamento do foguete Saturno V, passando pelo simulador do elevador que transporta os astronautas e pelo momento da decolagem. A seguir, uma sala reproduz o momento épico que Neil Armstrong e Buzz Aldrin compartilharam sobre a superfície lunar. A última sala mostra a história das missões Apollo, incluindo um módulo de comando.

Antes do fim do passeio, ainda tem uma lanchonete, um giroscópio (cobrado à parte) e uma loja oficial com produtos da Nasa. Além de tudo isso, ainda existe uma segunda atração: o Planetário (cobrado à parte), que exibe um interessante documentário sobre a vida dos planetas.

### Ingressos do Space Adventure

	Criança de 0 a 4 anos	Criança de 5 a 12 anos	Adulto de 13 a 59 anos	Sênior 60 anos ou +
Space Adventure	Grátis	R\$ 49,90	R\$ 89,90	R\$ 49,90
Planetário	Grátis	R\$ 24,90	R\$ 49,90	R\$ 24,90
Combo	Grátis	R\$ 69,90	R\$ 109,90	R\$ 69,90

O giroscópio custa R\$ 40 por pessoa.



[Compre aqui seu ingresso antecipado e garanta os menores preços!](#)

O Space Adventure fica na Rua Acre, S/N, ao lado do Balneário Shopping e abre de segunda a quinta das 9h-18h; sextas, sábados, domingos e feriados até as 19h. O estacionamento, por enquanto, é gratuito



**Tá chovendo? Aproveite pra curtir essa atração!**



Viajante, [clique aqui](#) e veja o vídeo do passeio no nosso canal!



## Zoológico Complexo Ambiental Cyro Gevaerd

Para os amantes dos animais e, principalmente, para as crianças, o Zoo de BC é uma ótima pedida! Além da oportunidade de observar aves, mamíferos, peixes e répteis, os visitantes podem conhecer o Museu de Antropologia e Ciências Naturais, composto por diversas coleções: Arqueologia, Oceanografia, Osteologia, Artesanato, Pescador e Taxidermia

### Ingressos do Zoo

Criança de 0 a 5 anos	Grátis
Criança de 6 a 12 anos	R\$ 30,00
Adulto de 13 a 59 anos	R\$ 60,00
Sênior 60 anos ou +	R\$ 30,00

Ingressos antecipados podem ser adquiridos no site oficial.

Aniversariante não paga desde que a visita seja no dia do aniversário.

Visitas guiadas e com interação podem ser agendadas previamente pelo WhatsApp: 47 98402 4875.

O Zoo fica localizado na margem da BR-101, sentido Florianópolis, ao lado do Expocentro.

Na baixa temporada (01/03 a 30/11) o complexo funciona todos os dias das 8h30 às 17h30. Na alta temporada (01/12 a 28/02) funciona das 8h30 às 18h00

**ATRAÇÃO PRIME: ECONOMIZE ATÉ R\$60,00 ASSINANTES DO PRIME GOURMET COMPRAM UM INGRESSO E GANHAM OUTRO NO ZOO!**  
Cupom: VIAJANTE



Viajante, [clique aqui](#) e veja o vídeo do passeio no nosso canal!





## BC by Bus

Uma maneira bastante prática e descomplicada de conhecer a cidade e seus arredores, é fazendo um city tour.

BC by Bus é uma das boas opções disponíveis. A exemplo de grandes cidades turísticas ao redor do mundo, Balneário também possui seu open top bus (ônibus sem teto) circulando pelos pontos turísticos.

Duração: Aproximadamente 4h15



[Compre aqui seu ingresso antecipado e garanta os menores preços!](#)



Viajante, [clique aqui](#) e veja o vídeo do passeio no nosso canal!

### Ingressos do BC by Bus

Criança de 0 a 3 anos	Criança de 4 a 9 anos	Adulto de 10 a 64 anos	Sênior 65 anos ou +
Grátis	R\$ 35	R\$ 65	R\$ 55

### Roteiro do City Tour Balneário Camboriú e Itajaí:

Av. Brasil / Av. Normando Tedesco - Beira do Rio Camboriú / Oceanic Aquarium (visita opcional) / Passarela da Barra / Barra Sul / Av. Atlântica - Praia Central / Pontal Norte / FG Big Wheel (possibilidade de desembarque sem retorno) / Estrada da Rainha / Vista panorâmica Praia do Buraco / Praia Brava / Mercado público de Itajaí / Porto de Itajaí / Museu Histórico de Itajaí / Igreja Matriz do Santíssimo Sacramento



### Paradas para visitação:

- ▶ 45 min no Oceanic Aquarium (visita opcional, ingresso não incluso)
- ▶ 15 min na Praia da Barra Sul
- ▶ 30 min no Centro Histórico de Itajaí para visita opcional a Igreja Matriz do Santíssimo Sacramento

O passeio tem início às 15h e termina às 19h45.



ATRAÇÃO PRIME: ECONOMIZE ATÉ R\$65,00 ASSINANTES DO PRIME GOURMET COMPRAM UM INGRESSO E GANHAM OUTRO NO BC BY BUS! CUPOM: VIAJANTE

### Pontos de embarque:

14h45 - Em frente ao Hotel Vieira's - Rua México, 25 (próximo ao Hotel Rosenbrock)

14h45 - Em frente ao Hotel Torre Sol - Av. do Estado, 2699

14h50 - Em frente ao Hamburgo Palace Hotel - Rua 1901, 333 (próx. ao Hotel San Marino e HM Hotel)

14h55 - Em frente ao Camboriú Praia Hotel - Av. Brasil, 477 (próximo ao Hotel D'Sintra)

15h - Em frente à Farmácia S. João, Av. Brasil, 1.300 (em frente ao Atlântico Shopping, próximo aos hotéis: Bella Camboriú, Centromar, Marimar, Tropikalya, Mar Hotel, Rieger e Hotel das Américas)

15h10 - Em frente ao Banco Bradesco Prime - Av. Brasil, 1800 (próximo aos hotéis: Ilha da Madeira, Ryan, Sagres, Açores, Pires, Gumz, Sandri, Ibis Styles e Hotel Itália)

15h15 - Em frente ao Hotel Melo - Av. Brasil, 2195 (próximo ao Sanfelice Hotel)

15h15 - Em frente ao Atobá Praia Hotel - Av. Brasil, 3080 (próximo aos hotéis: Negrini, Gracher Praia)

15h20 - Em frente ao Hotel Gracher  
Ponto de desembarque: Shopping Atlântico



## Summit BC



Inaugurado no dia 30 de maio de 2024, o Summit BC ocupa o último andar do Edifício Imperatriz, tradicional prédio frente-mar. O acesso é feito por um elevador panorâmico exclusivo até o vigésimo nono andar. O espaço conta com restaurante, sushi bar, wine bar, cafeteria, espaços instagramáveis e a grande atração fica por conta de dois cubos de vidro, suspensos a 120 metros de altura, que desafiam a coragem dos visitantes.

O Cubo Norte proporciona vistas para o Cristo Luz, a Ilha das Cabras e a Barra Norte, incluindo a FG Big Wheel. Já no Cubo Sul é possível ver a Ilha das Cabras, uma maior extensão da faixa de areia e a Barra Sul, incluindo o molhe, o Parque Unipraias, e os arranha-céus Yachthouse e One Tower.

### Ingressos do Summit BC

Criança de 0 a 4 anos	Criança de 5 a 12 anos	Adulto de 13 a 59 anos	Sênior 60 anos ou +
Grátis	R\$ 29,90	R\$ 59,90	R\$ 29,90

Os valores da tabela são válidos para visitar apenas um cubo. Se você quiser visitar os dois, existe um ingresso promocional que custa R\$ 99,90

O Summit BC fica localizado na Av. Atlântica, 2554 - no último andar do Ed. Imperatriz. O horário de funcionamento é seg/sex das 11h-20h e sáb/dom das 9h-20h



Viajante, [clique aqui](#) e veja o vídeo do passeio no nosso canal!

# Atrações Turísticas Gratuitas

## **Orla da Praia Central** **Av. Atlântica**

Quer uma opção de passeio delicioso e sem colocar a mão no bolso? A orla da Praia Central é um local delicioso para caminhar, correr, pedalar na ciclofaixa ou apenas sentar em um banco e apreciar o movimento da cidade.

Nas extremidades da orla há dois molhes turísticos que são ótimas opções de passeios. Confira em detalhes nos vídeos a seguir.

A orla possui quase 7 km de extensão e também é uma ótima opção gastronômica, com inúmeros restaurantes de diferentes especialidades. Confira algumas opções no item [Onde comer](#) em Balneário Camboriú.

## **Molhe da Barra Sul**

Um molhe nada mais é que um quebra-mar, uma barreira de pedras construída para conter a força das ondas e facilitar a navegação. Aqui em BC, porém, o molhe também foi aproveitado para o turismo e faz um baita sucesso!

Localizado na Barra Sul, ao lado do Parque Unipraias, a área do molhe é bacana para conhecer e levar as crianças para brincar, pois há um parquinho com “navios naufragados”, vendedores de pipoca, catavento, algodão-doce e artesanatos diversos. O acesso é gratuito.

 Viajante, [clique aqui](#) e veja o vídeo do passeio no nosso canal!



## **Passarela da Barra e Bairro da Barra**

Inaugurada no dia 7 de setembro de 2016, a Passarela da Barra possui 190 metros de comprimento e foi construída sobre o Rio Camboriú. Ela é um acesso exclusivo para pedestres e ciclistas entre a Barra Sul e o histórico Bairro da Barra, que é o berço de Balneário Camboriú.

Além de ser um ponto de visitação turística, ela desempenha uma importante função para a população. Antes de sua construção, a travessia era feita em pequenos barcos ou pela BR-101, sendo este caminho muito mais longo.

Seu nome oficial, Passarela Estaiada da Barra Manoel Fermino da Rocha (Seu Maneca da Passagem), homenageia o primeiro balseiro do Rio Camboriú. Seu Maneca iniciou no ramo por volta de 1950 e teve seu papel no desenvolvimento do bairro e da cidade, transportando pessoas, veículos e cargas.

O Bairro da Barra possui atrativos históricos de BC. A Igreja de Santo Amaro, primeira igreja construída por aqui, possui estilo colonial português e data de 1810. É uma construção tombada pelo Patrimônio Histórico do Estado e guarda imagens de Santo Amaro e Nossa Senhora do Bom Sucesso, padroeiros da cidade, doadas pela Família Real Portuguesa.

Hoje ocupada pela Fundação Cultural Municipal, a Casa Linhares é outra construção tombada do Bairro da Barra. Foi construída nos anos 1950 e funcionava como armazém e residência do casal Ademar Rebelo Linhares, Néia Bastos e seus onze filhos.

A Passarela da Barra funciona 24 horas. Os acessos à Passarela da Barra, à Igreja de Santo Amaro e à Casa Linhares são gratuitos

## **Deck do Pontal Norte**

O Pontal Norte da Praia Central de BC é outra atração imperdível da cidade. No local, há uma passarela de madeira construída entre o morro e o mar. Além das vistas maravilhosas que o caminho proporciona, ele também dá acesso à Prainha (pequena e sem ondas) e à Praia do Buraco (grande e com ondas fortes). As passarelas possuem vários bancos para quem quiser descansar ou apenas apreciar as paisagens e o acesso é gratuito.

## **Molhe da Barra Norte**

Também no Pontal Norte fica o conhecido Molhe da Barra Norte, que possui cerca de 350 metros de extensão e proporciona um passeio lindo e agradável com vistas incríveis da orla de BC, dos prédios, da roda gigante e da natureza.



## Estrada da Rainha

Localizada no extremo norte da cidade, é a estrada que avança sobre o morro e conecta a Av. Atlântica à Av. Ruy Barbosa, na Praia dos Amores. Na subida fica a famosa Rua Torta, uma ciclofaixa cênica com uma vista incrível de BC, que também conta com paisagismo e iluminação noturna. Ao lado dela fica também uma rua sem saída que virou um dos mais concorridos pontos pra galera que gosta de fazer fotos com carros e motos tendo a orla de BC ao fundo.

## Morro do Careca

Se você gosta de ver belas paisagens, o Morro do Careca é um destino certo! Ponto de praticantes de parapente, o local também é muito visitado pelos turistas que, inclusive, podem se aventurar em voos duplos.

O local é perfeito para contemplar, de um lado, a Praia do Buraco, BC e, do outro lado, a Praia dos Amores e a Praia Brava.

O acesso de carro é bem fácil pela Praia dos Amores e o local possui estacionamento e quiosque com snacks e bebidas.

Se você gosta de aventuras diferentes, eu indico fazer a trilha do Morro do Careca, saindo do Pontal Norte e atravessando a Praia do Buraco.  No vídeo, eu mostro como foi a minha experiência fazendo a trilha!

## Trilha do Pico da Teta

Continuando nessa pegada de trilhas, o Pico da Teta é um dos lugares que proporciona as vistas mais lindas de Balneário Camboriú e arredores.

## Parque Ecológico Raimundo Malta

Muita gente não sabe que BC possui um belo parque ecológico, perfeito para caminhadas, corridas, piqueniques, leitura, para levar as crianças, ou só pra relaxar.

## Os prédios mais altos de Balneário Camboriú A Dubai brasileira

Balneário Camboriú tem sido destaque no Brasil e no mundo devido aos grandes edifícios que têm sido construídos. O apelido, Dubai brasileira, remete justamente à construção desses arranha-céus que fazem fã ao redor do globo. Admirá-los durante um passeio pela cidade é algo que se torna cada vez mais comum.

Atualmente, os prédios mais altos são:

1º. Yachthouse (Pasqualotto & GT)  
Medida oficial a ser informada  
Av. Normando Tedesco, 1333 (Barra Sul)

2º. One Tower (FG/Havan)  
290 metros de altura  
Av. Atlântica, 4950 (Barra Sul)

3º. Infinity Coast (FG)  
234 metros de altura  
Rua Julieta Lins, 32 (Barra Norte)

## Onde comer?

Encontrar um bom lugar pra comer e/ou beber em Balneário Camboriú não é problema! São tantas opções que selecionar algumas pra indicar pra vocês é tarefa fácil - e, ao mesmo tempo, injusto deixar tantas outras de fora! Mas vamos lá!

Vamos começar pelos nossos bares preferidos!

### Infarta Madalena

Um local muito animado no melhor estilo boteco. Se você procura um ambiente legal pra curtir um sonzão ao vivo frente-mar, essa é uma boa pedida. Experimente as comidas de boteco e os incríveis drinks.

Cardápio no [@infartamadalenabar](#)  
Aberto de terça a domingo das 18h-2h.  
End: Av. Atlântica, 5020 (Barra Sul)

 PRIME: ECONOMIZE ATÉ R\$ 159,90 NESTE BAR

### Mariquita

Um dos bares mais bonitos de BC! Inspirado no melhor estilo colombiano, esse bar é garantia de comida boa, drinks fantásticos e muito alto astral à beira-mar com música ao vivo todos os dias.

Cardápio no [@mariquitabarbc](#)  
Aberto de terça a domingo das 18h-2h.  
End: Av. Atlântica, 4040 (Barra Sul)

 PRIME: ECONOMIZE ATÉ R\$ 184,90 NESTE BAR

### Sossega

Localizado no coração de BC de frente pro mar, o bar se autodefine como o único Tiki Bar do Brasil. É um bar temático que tem como inspiração a cultura Tiki, da região da Polinésia Francesa. Pra completar, tem música ao vivo todos os dias. Experimente o instagramável drink Banho do Patinho.

Cardápio no [@sossegabar](#)  
Abre todos os dias. Domingo a quinta a partir das 17h; sexta e sábado a partir das 15h. End: Av. Atlântica, 2334 (Centro).

 BAR PRIME: ASSINANTES DO PRIME GOURMET COMPRAM UM PRATO QUALQUER E GANHAM OUTRO DE IGUAL OU MENOR VALOR

### Taj Bar

Bar, restaurante e baladinha. Sim, o Taj é tudo isso em um lindo ambiente. Eleito várias vezes o melhor bar do Brasil, vale a pena conhecer e experimentar os pratos e drinks.

Cardápio no [@tajbarbc](#)  
Aberto de terça a domingo das 18h-1h.  
End. Av. Atlântica, 5710 (Barra Sul).

Pra quem prefere estar de frente para mar, a Av. Atlântica também oferece muitas opções de bares e restaurantes, especialmente no trecho que fica entre as ruas 1300 e 1800.

Algumas sugestões são os super tradicionais [Chaplin Restaurante](#) e [Chaplin Bar](#), ambos na esquina da Rua 1300. Na sequência, ficam o [Fritz Müller](#) e o estiloso [Le Mentor](#).

 ECONOMIZE ATÉ R\$ 172,00 NO LE MENTOR  
ASSINANTES DO PRIME GOURMET COMPRAM UM PRATO PRINCIPAL INDIVIDUAL E GANHAM OUTRO DE IGUAL OU MENOR VALOR E TÊM 50% DE DESCONTO EM UM PRATO PRINCIPAL PARA DUAS PESSOAS

 Baixe o app Prime Gourmet 5.0!  
Cupom: VIAJANTE



## Complexos Gastronômicos

BC também possui alguns complexos incríveis com várias opções de bares e restaurantes.

O **Passeio San Miguel** é o maior deles, unindo gastronomia, moda, música e arte. Se passar por lá, experimente a pizza Quinto Elemento (quatro queijos + camarão) na **Pizza Bis**, as carnes e hambúrgueres do **Campano**, a entradinha de brie com nozes e mel e as massas do **Kombina Felice**, os vinhos e espumantes do **Na Taça**, entre muitas outras opções. O Passeio San Miguel abre diariamente das 8h-0h30.

End: Av. Brasil, 3322, Centro.  
Possui estacionamento.  
Possui espaço kids.  
Seu pet é bem vindo aqui!

Inaugurado há pouco tempo, o **Jardins Gastro Hall** é o mais novo complexo gastronômico de BC, e fica em frente ao San Miguel. Ainda não tivemos a oportunidade de passar por lá, mas fica a sugestão pra você conhecer! Abre de segunda à quarta das 11h30-23h; quinta a sábado até 0h e domingo até 22h. End: Av. Brasil, 135

**Dica do Viajante: Quem vai ao Jardins, pode utilizar o estacionamento e o espaço kids do San Miguel, pois os complexos são próximos**

O **PZ EcoMall** é outro lugar que adoramos. Valorizando a gastronomia, a arte e a sustentabilidade, possui uma atmosfera diferente e ótimas opções. Experimente os Pokes do **Kumbucca Poke**, o sushi do **Doma Sushi**, as pizzas do **Puppilo**, os chopes da **Cervejaria Cachorro Branco**, entre outras opções. O PZ abre diariamente das 9h-0h. End: Av. Brasil 3393 - a uma quadra do San Miguel.

**Possui estacionamento com manobrista.  
Possui espaço kids.  
Seu pet é bem vindo aqui!**

Outro complexo menor, mas muito aconchegante é o **Na Praça**. Sua localização é central, a apenas uma quadra da praia e próxima a vários hotéis. Vale experimentar os burgers da **Burguesinha** e o sushi do **Convés Sushi**. O Na Praça abre de terça a sexta das 9h30-0h30, sábados e domingos das 9h-1h. End: Av. Brasil, 2146 (em frente ao Hotel Melo).

Promos: terça tem Smash Burger a R\$10 no Burguesinha; quarta tem chope em dobro; quinta tem drink em dobro e filadélfia 40% off no Convés.

Possui estacionamento ao lado.  
Seu pet é bem vindo aqui!



## Frutos do Mar

Nas esquinas da Rua 2000 com a Av. Atlântica, ficam os restaurantes **O Pharol** e o **Sabores do Mar**, ambos muito bons nos frutos do mar e abertos diariamente a partir das 11h30. Ambos possuem espaço kids.

A Barra Sul também possui algumas opções interessantes. **O Vikings** fica embaixo do Parque Unipraias; o **Porto Cabral** é o famoso restaurante flutuante que fica no Molhe da Barra Sul - a vista é incrível; a **Casa da Lagosta** é uma opção bastante tradicional que fica na Av. Atlântica, ao lado da Shed.



## Sushi

Atenção, agora vem a dica para os sushi-lovers! Um dos restaurantes orientais mais conceituados de BC é o **Brava Sushi**, localizado no píer da Barra Sul (a matriz fica na Praia Brava de Itajaí). Outra opção maravilhosa é o **Sato Sushi** que oferece peças incrivelmente deliciosas no rodízio e a la carte.



## Pizzarias

Boas pizzarias não faltam em BC. Vamos começar pela **Heróis da Pizza** que agrada 11 em cada 10 crianças! A pizzaria é temática e possui um rodízio incrível com 100 sabores de pizza, massas, crepes, mini churros, algodão doce, fritas, polenta e saladas. Tudo uma delícia! E tem ainda os drinks temáticos. Em alguns momentos, ocorrem os shows com os personagens e as crianças vão ao delírio! É uma experiência que vale muito a pena.

**Dica do viajante: se você comprar antecipado pelo SITE, é possível parcelar no cartão de crédito.**

Se você quer comer uma deliciosa pizza, no estilo paulistano, a nossa indicação é a **Papparella**. Com um ambiente agradável no Bairro Praia dos Amores, ela oferece saladas e pizzas maravilhosas.

Outra opção que gostamos muito é a **Pizza Bis**. Ela conta com duas unidades, uma na esquina da Av. Atlântica com a Av. Alvin Bauer e outra no Passeio San Miguel. Aliás, já falamos sobre ela no parágrafo referente ao Passeio San Miguel, volte para saber mais.



## Massas

Entre as casas de massas mais tradicionais, estão a **Macarronada Italiana** (na Via Gastrônoma) e o **Mangiare Felice** (na Av. Atlântica). Com opção de sequência de massas tem o **Maxs** e, inaugurado em 2023, o rodízio do **Seo Bolonha**.



## Fondue

**BlackPot** garante oferecer o melhor fondue de Santa Catarina. Realmente, as sequências que eles servem são maravilhosas! Abre diariamente das 18h30-23h30. End: Rua Miguel Matte, 261 (Barra Norte). Seu pet é bem vindo aqui!

**PRIME: ECONOMIZE ATÉ R\$ 189,90 NO BLACKPOT**



## Fast Food

Deu vontade de comer fast food? Tem Mc Donald's (Avenida Atlântica, Avenida do Estado e Balneário Shopping), Burger King (Avenida Brasil, Avenida do Estado e Balneário Shopping), tem Bob's (nos dois shoppings), mas não deixe de experimentar as hamburguerias locais que são fabulosas. A **Bestburguer** e a **Yor Burger** são duas, dentre muitas, que vale experimentar.

**PRIME: ECONOMIZE NO BESTBURGUER E NO YOR BURGER ASSINANTES DO PRIME GOURMET COMPRAM UM HAMBÚRGUER E GANHAM OUTRO DE IGUAL OU MENOR VALOR**



## Mexicano

O **Guacamole**, Guaca para os íntimos, é um restaurante mexicano muito conhecido em BC e região. Além dos saborosos pratos da culinária mexicana, podemos destacar a presença animada e bem humorada dos mariachis que, de mesa em mesa, apresentam suas canções tradicionais trazendo uma atmosfera especial ao ambiente. Para os fortes, tequileiros também marcam presença e fazem sua cabeça girar, literalmente! Nossos pratos prediletos são fajitas, nachos, tacos e quesadillas. Uma boa pedida pra quem quer experimentar vários sabores do cardápio são os combos. Não deixe de pedir os Churros del Chavo com doce de leite e sorvete de sobremesa. Abre diariamente das 19h-0h, sex/sáb até 1h30. End: Av. Normando Tedesco, 1122 (Barra Sul).

**PRIME: ECONOMIZE ATÉ R\$ 163,90 NO GUACAMOLE ASSINANTES DO PRIME GOURMET COMPRAM UM PRATO E GANHAM OUTRO DE IGUAL OU MENOR VALOR**



## Churrasco

Existem muitas opções de churrascaria em BC. Algumas tradicionais como a **Venturin** e a **Costelaria Carlitos**, ambas na Terceira Avenida e outras requintadas como a **Las Leñas**, no Balneário Shopping.

**PRIME: ECONOMIZE NO LAS LEÑAS ASSINANTES DO PRIME GOURMET COMPRAM UM PRATO INDIVIDUAL E GANHAM OUTRO DE IGUAL OU MENOR VALOR**





## Restaurantes Requistados

Para quem busca um ambiente mais exclusivo e pratos elaborados, algumas boas opções são: **18 Mediterrâneo**, **Bistro Felissimo**, **Lucca Bistro**, **Dudu Terrace**, **Bistro Rooftop**, **Tetto**, **Paris 6** e **OX**

**PRIME: ECONOMIZE NO OX**



## Nos Shoppings

Na dúvida, o Atlântico Shopping e o Balneário Shopping possuem ótimas praças de alimentação, com opções diversificadas. Certamente alguma delas vai atender a sua fome!



## Nas Praias

Quer um lugar legal pra comer enquanto estiver curtindo a praia? Na Praia Central há dezenas de opções frente-mar (algumas já citei aqui), além disso também há dezenas de quiosques (bebidas e snacks) e barraquinhas de churros e milho. Bom, na Praia do Buraco você vai encontrar o **Amaité**, um charmoso e sofisticado restaurante pé na areia. Na Praia de Taquaras, o **Dasantiga** oferece um ambiente descolado que costuma bombar nos dias de sol. Como eu disse anteriormente, BC tem muitas opções gastronômicas. Então continue acompanhando as nossas dicas no **Instagram** e no **YouTube** que são sempre atualizadas!



## Vida Noturna

Estamos preparando um capítulo especial que contemplará a efervescente vida noturna de BC e região. Fique ligado para baixar as próximas edições do nosso guia!



## Compras em Balneário

BC possui um comércio vibrante, que está sempre aberto para atender os visitantes.

No centro da cidade, é a Avenida Brasil e seus arredores que concentram a maior parte de lojas de roupas, moda praia, calçados, bijuterias e acessórios em geral, farmácias, conveniências, e muito mais. Na mesma avenida, fica o Shopping Atlântico, um centro de compras de médio porte, com lojas variadas, praça de alimentação e cinema.

Na porção mais central da cidade, entre as avenidas Brasil e Atlântica (orla da praia), fica o Calçadão. Uma via de comércio exclusiva para pedestres, animada por artistas de rua. No verão, o local costuma ficar lotado de estrangeiros e o agito vai até de madrugada.

O maior shopping da cidade fica fora do centro, é o Balneário Shopping. Ele possui grandes lojas como Renner, C&A, Riachuelo, Americanas, além de grandes marcas como Zara, NBA, Diesel, PatBO, The North Face, Sephora, Kipling, Ray Ban, Pandora, Vivara, Swarovski, Victor Hugo, Carter's, Boss, Adidas, entre outras.

A loja de departamentos Havan está presente com três lojas na cidade: uma na Avenida Brasil, uma em frente ao Balneário Shopping e outra na Avenida do Estado, em frente ao Hospital Unimed.

Outra opção muito frequentada por locais e turistas é o Camelódromo da Rua 1.400, em frente à Igreja Santa Inês. Os boxes oferecem roupas, eletrônicos, brinquedos e artigos em geral, com preços tentadores.

A cidade também é bem servida pelos supermercados. Alguns dos mais importantes são os Supermercados Angeloni (presentes na Quarta Avenida), Supermercado Carrefour (na Avenida Brasil), Supermercado Imperatriz (Terceira Avenida), Supermercado Bistek (Quarta Avenida) e o Fort Atacadista (uma unidade na Quarta Avenida e outra fora do centro, próximo ao Balneário Shopping).

## Onde ficar?

Prepare-se para ser mimado com uma variedade incrível de opções de acomodações em Balneário Camboriú. Este destino turístico deslumbrante oferece desde hotéis luxuosos até pousadas charmosas e albergues amigáveis, todos projetados para garantir que sua estadia seja perfeita! Se você gosta de tranquilidade, considere também as opções de hospedagem das praias agrestes.

**Hotéis:** Balneário Camboriú é lar de uma série de hotéis que oferecem conforto, comodidades e boa localização. Alguns poucos em frente à Praia Central proporcionam vistas incríveis deslumbrantes.

**Pousadas Charmingas:** Se você está em busca de um ambiente mais aconchegante e intimista, as pousadas de Balneário Camboriú são uma excelente escolha. Elas geralmente oferecem quartos aconchegantes e um atendimento personalizado.

**Albergues/Hostels:** Para viajantes com orçamento mais apertado e aqueles que buscam um ambiente descontraído, os albergues são uma excelente escolha.

**Outras Acomodações:** Além de hotéis, pousadas e albergues, Balneário Camboriú também oferece outras opções, como apartamentos para aluguel de temporada, casas de praia e até mesmo campings para os aventureiros. Você encontrará uma acomodação perfeita para atender às suas necessidades e preferências.

Independente de onde você escolher ficar, a hospitalidade estará presente em todos os lugares. Prepare-se para uma experiência incrível, seja em um hotel de luxo, à beira-mar ou em uma pousada charmosa e acolhedora. Balneário Camboriú espera por você com os braços abertos, pronta para proporcionar uma estadia memorável em meio ao paraíso tropical. Aproveite cada momento em grande estilo!

Nas tabelas a seguir, você encontrará: meios de hospedagem divididos por tipo e localização; referência de valores de um apartamento duplo standard na baixa e na alta temporada (clcando no nome é possível verificar o valor exato na data da viagem e efetuar a reserva online); distância a pé até a praia; e a nota dada pelos hóspedes conforme plataforma de reservas utilizada para pesquisa.

O ícone significa que já nos hospedamos nesse hotel e gravamos um vídeo com dicas incríveis! Clique nas telinhas para assistir!



Se inscreva no nosso canal do [youtube](#) e veja em primeira mão tudo que há em BC!





## Hotéis

**Frente-mar:** Se você pode gastar um pouquinho mais para se hospedar no endereço mais nobre da cidade não hesite! Certamente a experiência de ficar de frente pro mar, a apenas alguns passos da Praia Central, valerá o investimento. Mas corra, há apenas 4 hotéis nesta localização!

Hotel	Nota dos Hóspedes	\$ baixa temporada	\$ alta temporada	Piscina	Pet Friendly
<b>D'sintra</b>	8,5 Muito bom	R\$ 451	R\$ 783	Sim	Não
<b>Bhally</b>	8,3 Muito bom	R\$ 498	R\$ 568	Sim	Não
<b>Mercure Camboriú</b>	8,3 Muito bom	R\$ 645	R\$ 861	Sim	Sim
<b>Marambaia</b>	8,2 Muito bom	R\$ 416	R\$ 689	Sim	Sim

Dica: clique no nome do hotel para ver fotos, verificar disponibilidade e fazer a sua reserva!

**Quadra-mar:** Se você quer ficar pertinho da praia, mas não quer investir em um frente-mar, as opções a seguir são pra você!

Hotel	Nota dos Hóspedes	\$ baixa temporada	\$ alta temporada	Piscina	Pet Friendly
<b>Hotel Gumz</b>	8,4 Muito bom	R\$ 372	R\$ 509	Sim	Não
<b>Miramar Hotel</b>	8,3 Muito bom	R\$ 376	R\$ 478	Sim, climatizada	Não
<b>Hotel Gênova BC</b>	8,0 Muito bom	R\$ 438	R\$ 1.001	Não	Não
<b>Sagres Praia</b>	7,9 Bom	R\$ 194	R\$ 370	Não	Sim
<b>Hotel Itália</b>	7,9 Bom	R\$ 307	R\$ 348	Sim	Sim
<b>Sandri City Hotel</b>	7,8 Bom	R\$ 225	R\$ 315	Não	Sim
<b>Hotel Ryan</b>	7,8 Bom	R\$ 308	R\$ 381	Não	Não

Dica: clique no nome do hotel para ver fotos, verificar disponibilidade e fazer a sua reserva!

**Avenida Brasil:** Hospedar-se nessa avenida tem muitas vantagens. Além de ser a maior via de comércio e serviços da cidade, você estará a apenas uma quadra da praia!

Hotel	Nota dos Hóspedes	\$ baixa temporada	\$ alta temporada	Piscina	Pet Friendly
<b>Hotel Melo</b>	9,0 Fantástico	R\$ 257	R\$ 550	Não	Só na Townhouse
<b>Marimar The Place</b>	8,8 Fabuloso	R\$ 516	R\$ 623	Sim, climatizada	Sim
<b>Plaza Camboriú</b>	8,7 Muito bom	R\$ 435	R\$ 626	Sim, climatizada	Não
<b>Hotel Blumenau</b>	8,6 Fabuloso	R\$ 343	R\$ 788	Sim	Sim
<b>Camboriú Praia</b>	8,5 Muito bom	R\$ 290	R\$ 418	Sim	Sim
<b>Hotel Geranium</b>	8,4 Muito bom	R\$ 244	R\$ 390	Sim	Não
<b>Hotel Sibara</b>	8,4 Muito bom	R\$ 513	R\$ 600	Sim, climatizada	Não
<b>Atobá Praia Hotel</b>	8,1 Muito bom	R\$ 418	R\$ 576	Sim	Não
<b>Hotel Pires</b>	8,0 Muito bom	R\$ 333	R\$ 560	Sim, climatizada	Sim
<b>Gracher Praia</b>	7,8 Bom	R\$ 269	-	Sim	Não
<b>Hotel Açores</b>	7,5 Bom	R\$ 223	R\$ 467	Sim	Sim
<b>Ilha da Madeira</b>	7,1 Bom	R\$ 223	R\$ 467	Sim, climatizada	Sim

Dica: clique no nome do hotel para ver fotos, verificar disponibilidade e fazer a sua reserva!

**Barra Norte:** Esta região possui uma grande variedade de serviços disponíveis e, além disso, você estará pertinho da roda gigante, e a poucos minutos da Praia Brava.

Hotel	Nota dos Hóspedes	\$ baixa temporada	\$ alta temporada	Distância Praia	Piscina	Pet
<b>Brut Slaviero</b>	8,4 Muito bom	R\$ 407	R\$ 591	270m	Sim, climatizada	Sim
<b>San Marino</b>	8,4 Muito bom	R\$ 210	R\$ 800	400m	Sim	Sim
<b>Hamburgo</b>	8,0 Muito bom	R\$ 275	R\$ 457	350m	Sim, climatizada	Sim
<b>H Hotel</b>	7,9 Bom	R\$ 281	R\$ 407	350m	Sim	Sim
<b>HM Hotel</b>	7,9 Bom	R\$ 316	R\$ 458	300m	Sim, climatizada	Sim
<b>Visual</b>	5,3 Aceitável	R\$ 240	R\$ 320	650m	Não	Não

Dica: clique no nome do hotel para ver fotos, verificar disponibilidade e fazer a sua reserva!



**Centro:** O centro de BC é a área mais disputada pelos turistas, isso porque possibilita que você encontre tudo o que precisa percorrendo distâncias bem pequenas.



Hotel	Nota dos Hóspedes	\$ baixa temporada	\$ alta temporada	Distância praia	Piscina	Pet
<b>Guinza</b>	9,0 Fantástico	R\$ 200	R\$ 248	950 m	Não	Não
 <b>Bella Camboriú</b>	8,9 Fabuloso	R\$ 302	R\$ 524	300 m	Sim, climatizada	Não
 <b>Flat Concept</b>	8,6 Fabuloso	R\$ 308	R\$ 379	650 m	Não	Não
<b>Ibis Styles</b>	8,7 Fabuloso	R\$ 390	R\$ 520	300 m	Sim	Sim
<b>Ibis Bal. Camboriú</b>	8,7 Fabuloso	R\$ 285	R\$ 392	550 m	Sim	Sim
<b>Luz do Sol</b>	8,7 Fabuloso	R\$ 215	R\$ 350	650 m	Não	Não
<b>Luar Atlântico</b>	8,6 Fabuloso	R\$ 249	R\$ 349	1.200 m	Não	Não
<b>Costa Sul Beach</b>	8,4 Muito bom	R\$ 342	R\$ 387	400 m	Sim	Não
<b>Pitol</b>	8,4 Muito bom	R\$ 184	R\$ 249	400 m	Não	Não
 <b>Negrini</b>	8,4 Muito bom	R\$ 223	R\$ 287	300 m	Não	Sim
 <b>Centromar</b>	8,4 Muito bom	R\$ 250	R\$ 535	350 m	Sim, climatizada	Não
<b>das Américas</b>	8,4 Muito bom	R\$ 335	R\$ 372	450 m	Sim	Sim
<b>Ibis Budget</b>	8,3 Muito bom	R\$ 272	R\$ 434	550 m	Sim	Sim
<b>Hotel Di Sica</b>	8,2 Muito bom	R\$ 393	R\$ 417	230 m	Não	Não
<b>Tropikalya Gold</b>	8,2 Muito bom	R\$ 304	R\$ 448	350 m	Sim, climatizada	Sim
<b>Tropikalya Prime</b>	8,2 Muito bom	R\$ 280	R\$ 430	300 m	Não	Não
<b>Praiamar</b>	8,2 Muito bom	R\$ 207	R\$ 288	300 m	Não	Não
 <b>Rezende Suítes</b>	8,1 Muito bom	R\$ 249	R\$ 269	800 m	Não	Não
<b>Master Hotel</b>	8,1 Muito bom	R\$ 185	R\$ 247	270 m	Não	Não
<b>Hotel Rieger</b>	8,1 Muito bom	R\$ 331	R\$ 559	300 m	Sim, climatizada	Sim
<b>Hotel Torre Sol</b>	7,8 Bom	R\$ 244	R\$ 332	550 m	Sim, climatizada	Sim
<b>Hotel Blumenhof</b>	7,7 Bom	R\$ 214	R\$ 350	1.600 m	Não	Não
<b>Suíça Faber</b>	7,5 Bom	R\$ 192	-	550 m	Sim, climatizada	Não
<b>Mar Hotel</b>	7,5 Bom	R\$ 154	R\$ 291	500 m	Sim	Não
<b>Panamerican</b>	7,4 Bom	R\$ 334	-	400 m	Sim	Não
<b>Hotel Paraná BC</b>	7,3 Bom	R\$ 140	R\$ 220	650 m	Não	Não
<b>Urbanature</b>	7,2 Bom	R\$ 226	R\$ 395	750 m	Não	Não
<b>Novo Hotel Douglas</b>	6,8 Satisfatório	R\$ 156	R\$ 250	700 m	Não	Não
<b>Hanna Balneário</b>	6,5 Satisfatório	R\$ 165	R\$ 312	300 m	Sim	Não

**Barra Sul:** Esta é uma área nobre da cidade. A Praia Central nessa região tem bem menos gente que nas demais regiões.

Hotel	Nota dos Hóspedes	\$ baixa temporada	\$ alta temporada	Distância Praia	Piscina	Pet
<b>Santa Inn Hotel</b>	9,4 Fantástico	R\$ 463	R\$ 547	120m	Sim climatizada	Não

Dica: clique no nome do hotel para ver fotos, verificar disponibilidade e fazer a sua reserva!

**Bairros:** Hospedar-se fora da região central também tem algumas vantagens. Uma delas pode ser o preço das diárias.

Hotel	Nota dos Hóspedes	\$ baixa temporada	\$ alta temporada	Distância Praia	Piscina	Pet
 <b>Rosenbrock</b>	9,1 Fantástico	R\$ 287	R\$ 458	800m	Sim	Não
<b>Rizzu Marina</b>	9,1 Fantástico	R\$ 419	R\$ 550	700m	Sim	Não
<b>Dinamarca</b>	8,5 Muito bom	R\$ 176	R\$ 200	700m	Não	Não
<b>Shallom Hotel</b>	8,4 Muito bom	R\$ 194	R\$ 253	550m	Não	Sim
 <b>Palmas Executivo</b>	8,3 Muito bom	R\$ 287	R\$ 356	1600m	Sim, climatizada	Não
<b>Hotel Interpraias</b>	7,9 Bom	R\$ 270	R\$ 429	950m	Não	Sim
<b>Tri Hotel</b>	7,9 Bom	R\$ 223	R\$ 350	2300m	Não	Sim
 <b>Hotel Vieira's</b>	7,6 Bom	R\$ 288	R\$ 329	600m	Sim, climatizada	Não
<b>San Carlos</b>	7,3 Bom	R\$ 176	R\$ 245	750m	Não	Sim

Dica: clique no nome do hotel para ver fotos, verificar disponibilidade e fazer a sua reserva!

<sup>1</sup> Os hotéis Rosenbrock, Dinamarca, Shallom, Vieira's e San Carlos estão localizados no Bairro das Nações

<sup>2</sup> O Hotel Rizzu Marina está localizado no Bairro Vila Real

<sup>3</sup> Os hotéis Palmas Executivo e Tri Hotel estão localizados no Bairro dos Estados

<sup>4</sup> O Hotel Interpraias está localizado no Bairro da Barra







## Pousadas & Guest Houses

Pousadas & Guest Houses	Nota dos Hóspedes	\$ baixa temporada	\$ alta temporada	Distância Praia	Piscina	Pet
<b>Bouganville</b>	9,8 Excepcional	R\$ 144	-	900 m	Não	Não
<b>Férias BC</b>	9,8 Excepcional	-	-	650 m	Não	Não
<b>Hospedaria da Barra</b>	9,7 Excepcional	R\$ 216	R\$ 240	1.100 m	Sim	Não
<b>Pousada Al Mare</b>	9,6 Excepcional	R\$ 252	R\$ 320	160 m	Não	Sim
<b>Pousada Bella Casa</b>	9,5 Excepcional	R\$ 290	R\$ 500	2.100 m	Sim	Não
<b>Pousada Interpraias</b>	8,9 Fabuloso	R\$ 317	R\$ 535	3.000 m	Não	Sim
<b>CanCoq</b>	8,8 Fabuloso	R\$ 169	R\$ 220	50 m	Não	Sim
<b>Maika'i Pousada</b>	8,8 Fabuloso	R\$ 170	R\$ 250	900 m	Não	Não
<b>Café com Margarida</b>	8,8 Fabuloso	-	-	450 m	Não	Não
<b>Rancho 60</b>	8,6 Fabuloso	-	-	350 m	Não	Não
<b>Balneário Camboriú</b>	8,6 Fabuloso	R\$ 197	R\$ 239	350 m	Não	Não
<b>Villa Atlântica</b>	8,6 Muito bom	-	-	550 m	Não	Não
<b>Riosmar</b>	8,5 Muito bom	R\$ 120	-	700 m	Não	Não
<b>Villa di Loire</b>	8,3 Muito bom	R\$ 156	R\$ 244	650 m	Não	Sim
<b>Bella Nina</b>	8,2 Muito bom	R\$ 169	-	650 m	Não	Não
<b>Pousada 1111</b>	-	-	-	350 m	Não	Não
<b>Morada das Nações</b>	7,1 Bom	-	-	850 m	Não	Não



## Hotéis nas outras Praias

**Praias:** BC possui nove lindas praias, além do Bairro Praia dos Amores que fica ao lado da Praia Brava de Itajaí.

### Praia dos Amores

Hotel	Nota dos Hóspedes	\$ baixa temporada	\$ alta temporada	Distância Praia	Piscina	Pet
<b>Canto da Brava</b>	9,1 Fantástico	R\$ 400	R\$ 440	-	Sim	Sim
<b>Felissimo Exclusive</b>	9,0 Fantástico	R\$ 1.500	R\$ 1.500	1200m	Sim	Não
<b>Recanto Sete Mares</b>	8,9 Fabuloso	R\$ 179	R\$ 399	600m	Não	Não
<b>Reimar</b>	7,9 Bom	R\$ 244	-	650m	Sim	Não
<b>Pousada Bravo</b>	7,8 Bom	R\$ 157	-	700m	Não	Não

### Taquaras

Hotel	Nota dos Hóspedes	\$ baixa temporada	\$ alta temporada	Distância Praia	Piscina	Pet
<b>Vila Taquaras</b>	9,1 Fantástico	R\$ 450	R\$ 450	450m	Sim	Sim
<b>Reserva Praia</b>	9,0 Fantástico	R\$ 489	R\$ 489	Frente-mar	Sim	Não

### Estaleiro

Hotel	Nota dos Hóspedes	\$ baixa temporada	\$ alta temporada	Distância Praia	Piscina	Pet
<b>Estaleiro Casa</b>	9,7 Excepcional	R\$ 280	R\$ 280	40m	Sim	Não
<b>Guest House</b>	9,2 Fantástico	R\$ 675	R\$ 1.400	Frente-mar	Sim	Sim
<b>Pousada Dona Ema</b>	9,0 Fantástico	R\$ 333	R\$ 523	270m	Sim	Sim
<b>Pousada OceAnas</b>	8,9 Fabuloso	R\$ 275	-	Frente-mar	Não	Não
<b>Recanto Estaleiro</b>	8,8 Fabuloso	R\$ 330	R\$ 700	100m	Sim	Não
<b>Ponta do Lobo</b>	8,6 Fabuloso	R\$ 215	R\$ 215	100m	Sim	Sim
<b>Estaleiro Village</b>	8,5 Muito bom	R\$ 651	R\$ 651	Frente-mar	Sim	Sim

### Estaleirinho

Hotel	Nota dos Hóspedes	\$ baixa temporada	\$ alta temporada	Distância Praia	Piscina	Pet
<b>Pousada Magnus</b>	8,7 Fabuloso	R\$ 371	R\$ 482	550m	Sim	Não

Dica: clique no nome do hotel para ver fotos, verificar disponibilidade e fazer a sua reserva!





## Hostels

O hostel (albergue) é um meio de hospedagem que oferece quartos compartilhados, ou seja, você vai reservar uma cama e dividir o quarto com outras pessoas. No entanto, muitos hostels também oferecem a opção de quartos privativos. Quem se hospeda em um hostel, geralmente busca aquela vibe jovem e descontraída, fazer amigos de todas as partes e economizar grana para mais diversão. Além disso, a maioria dos hostels oferece áreas comuns superdescoladas, perfeitas para conhecer gente nova e curtir o espírito viajante. Se você é jovem de coração, está pronto para a aventura e quer fazer parte de uma comunidade global de viajantes, um hostel é o lugar perfeito para você!

Hostels	Nota dos Hóspedes	\$ baixa temporada	\$ alta temporada	Distância Praia	Piscina	Pet
<b>Bonabrigo</b>	8,9 Fabuloso	R\$ 216	R\$ 216	1.000 m	Sim	Não
<b>Oceanic Hostel</b>	8,7 Fabuloso	R\$ 223	-	1.000 m	Sim	Não
<b>Hostel Barra Bar</b>	8,1 Muito bom	R\$ 140	-	900 m	Não	Sim
<b>Positive Hostel</b>	6,6 Satisfatório	R\$ 140	R\$ 172	300 m	Não	Não
<b>Kasa Hostel Karaoke</b>	-	-	-	800 m	Não	Não
<b>BC Paradise</b>	-	-	-	600 m	Não	Não
<b>Saxônia Hostel</b>	-	-	-	200 m	Não	Não



## Casas & Apartamentos

C&A	Nota dos Hóspedes	\$ baixa temporada	\$ alta temporada	Distância Praia	Piscina	Pet
<b>Mumbach (casa)</b>	9,5 Excepcional	-	-	1700m	Não	Não
<b>Costa Sul (apto)</b>	9,0 Fantástico	R\$ 365	-	400m	Sim	Não
<b>Hosp. Dom Alternativa</b>	8,8 Fabuloso	R\$ 169	-	500m	Não	Não
<b>Costa Sul 2 (apto)</b>	-	-	-	400m	Sim	Não
<b>Rieger (apto)</b>	-	-	-	Quadra-mar	Não	Não

Dica: clique no nome do hotel para ver fotos, verificar disponibilidade e fazer a sua reserva!

<sup>1</sup>Casa localizada no Bairro dos Municípios

<sup>2</sup>Apartamentos localizados no Costa Sul Beach Hotel, no Centro

<sup>3</sup>Acomodação localizadas no Centro

Não gostou de nenhuma das opções ou não encontrou a hospedagem que te recomendaram? Pode ser que algum lugar tenha passado batido por nós, [clique aqui para ver todas as opções](#).

## A região de BC

É simplesmente impossível falar de BC e não mencionar as cidades e atrações que estão em seu entorno. Parques incríveis, lindas praias, natureza exuberante e eventos grandiosos são apenas alguns destaques das cidades vizinhas.

Conhecida como **Costa Verde & Mar**, a região turística que BC se encontra é privilegiada e formada também por: Balneário Piçarras, Bombinhas, Camboriú, Itajaí, Itapema, Navegantes, Penha e Porto Belo.

Com a certeza de que vale a pena estender a sua passagem por aqui, a seguir vamos conhecer um pouco mais da região e também de outros municípios próximos que merecem destaque.



### Cidades do litoral ao Norte de BC

#### Itajaí

Coladinha em BC, Itajaí tem uma ótima oferta de restaurantes na Avenida Beira-Rio. Outros lugares imperdíveis são o [Mercado Público](#), pra degustar frutos do mar fresquinhos, e o [Zephyr Seafood & Sushi](#) que fica na Marina de Itajaí. Não se esqueça de conferir a belíssima Igreja Matriz e, em outubro, vale a pena conhecer a [Marejada](#), maior festa nacional do pescado.

Pra quem gosta de praia e agito, a Praia Brava é o local certo. A comida oriental do [Brava Sushi](#) e os lanches do [Yellow Bus](#) são ótimos! Outras boas opções estão no [Brava Mall](#), um shopping requintado e descolado ao mesmo tempo. Já o [Édem](#) é uma mistura de gastronomia e skatepark que reúne a galera jovem.

Faça passeios em Itajaí com nossos parceiros: [Fornecedor 1](#) - [Fornecedor 2](#). [Encontre opções de hospedagem em Itajaí.](#)



**Economize em Itajaí!**

O Prime Gourmet BC possui mais de 40 vouchers que você pode utilizar em estabelecimentos de Itajaí. Baixe o app Prime Gourmet 5.0, use o cupom VIAJANTE pra adquirir o Prime com desconto e economize muito!

#### Balneário Piçarras

A 35 km de BC, Balneário Piçarras oferece praias, turismo rural e o interessante [Museu Oceanográfico Univali](#). Entusiastas e curiosos vão se surpreender diante do maior museu oceanográfico das Américas.

O museu possui a maior coleção privada de tubarões e raias do mundo, são 9.900 espécimes. Outras coleções importantes são de tartarugas, mamíferos, aves, peixes, invertebrados marinhos e conchas.

O museu abre de ter/dom das 14h às 18h. A entrada custa R\$ 40 inteira / R\$ 20 meia.

Faça passeios em Balneário Piçarras com nossos parceiros: [Fornecedor 1](#).

[Encontre opções de hospedagem em Balneário Piçarras.](#)

#### Navegantes

Além de abrigar o Aeroporto Internacional de Navegantes, o principal da nossa microrregião, esta cidade de colonização açoriana é conhecida por sua tradição pesqueira e pela construção naval. Seu porto (Portonave) também é um dos principais do país.

[Encontre opções de hospedagem em Navegantes.](#)



## Penha

Localizada a 35 km ao norte de BC, a cidade de Penha oferece belas praias, atividades de ecoturismo, voos de parapente, entre outros. Mas, sem sombra de dúvidas, sua grande atração é o parque temático [Beto Carrero World](#).

Inaugurado em 1991, o Beto Carrero é o maior parque da América Latina e uma das grandes atrações do nosso país. Ele fica a cerca de 30 minutos de BC (sem trânsito). Pra chegar até lá, você pode ir de carro ou agendar seus [traslados de ida e volta](#).

O complexo possui mais de 100 atrações como zoológico, brinquedos radicais, shows ao vivo, passeios de trem e muita natureza. Além disso, conta com restaurantes, lanchonetes, sorveterias, cafeterias, bancos 24h, fraldário, achados e perdidos, guarda-volumes, farmácia, ambulatório, revistaria e lojas.

Destaque para as áreas Madagascar, Hot Wheels, Nerf e o novo show de encerramento [“No Ritmo de Trolls”](#) com fogos de artifício, que teve sua estreia em março de 2024.

Os valores dos ingressos variam bastante, pois quase todo mês tem uma promoção diferente. No link a seguir você encontra os ingressos promocionais.



[Compre aqui seu ingresso antecipado e garanta os menores preços!](#)

Faça passeios em Penha com nossos parceiros: [Fornecedor 1](#) - [Fornecedor 2](#).  
[Encontre opções de hospedagem em Penha.](#)



**Dica do viajante: compre seu ingresso antecipadamente (entrada, estacionamento, etc.), pois as promoções não são válidas para ingressos comprados no dia da visita (nem na internet e nem na bilheteria do parque).**



## Cidades do litoral ao Sul de BC

### Costa Esmeralda

#### Itapema

A poucos minutos de BC, Itapema possui lindas praias e atrativos. Pra falar de alguns restaurantes, podemos destacar o [Recanto do Guarapuvu](#), que serve comida caseira em um ambiente rural, com muitas atividades para crianças; o [Recanto Fábio](#), especializado em frutos do mar, pé na areia, com uma vista maravilhosa; e o [Pastel da Vila](#), uma pastelaria temática com a vila do Chaves, isso, isso, isso!

Faça passeios em Itapema com nossos parceiros: [Fornecedor 1](#) - [Fornecedor 2](#).  
[Encontre opções de hospedagem em Itapema.](#)

#### Porto Belo

A 25 km de BC e com uma natureza exuberante, a cidade de Porto Belo possui inúmeros atrativos.

A [Ilha de Porto Belo](#) é um complexo de lazer que oferece, além de uma bela praia, esportes náuticos, trilha ecológica e restaurantes. Dá pra fazer um passeio de barco até ela.

Próxima da ilha, fica a Enseada do Caixa D’Aço com hotéis e restaurantes refinados e bares flutuantes que “bombam” aos fins de semana, feriados e durante todo o verão, com lanchas, veleiros, iates e jet skis.

Outra atividade interessante são os passeios de barco com a empresa [Porto dos Piratas](#).

Gosta de parque aquático? Em Porto Belo a diversão é garantida no [Porto das Águas](#).

Pra quem quer fazer compras, a grande dica é o [Porto Belo Outlet Premium](#). Um centro de compras a céu aberto, ao estilo norte-americano. Abre diariamente das 10h às 22h e possui estacionamento gratuito.



Alguns destaques são: Adidas, Carmen Steffens, Carter's, Guess, Hurley, Levi's, New Era, entre outras. Atenção: o Museu da História do Futebol que existia no Outlet foi fechado.

Faça passeios em Porto Belo com nossos parceiros: [Fornecedor 1](#).  
[Encontre opções de hospedagem em Porto Belo.](#)

## Bombinhas

Privilegiada pela natureza, Bombinhas possui nada menos que 39 praias. Vamos destacar algumas delas.

A [Praia de Bombinhas](#) , que leva o nome do município, é a mais disputada e com a melhor infraestrutura, possui águas límpidas e quase sem ondas. Bombas é outra praia muito disputada e com ótima infraestrutura.

A [Praia da Sepultura](#)  é ótima pra quem gosta de fazer snorkel. [Quatro Ilhas](#)  é uma das mais belas e muito procurada por surfistas. Canto Grande, Conceição, Mariscal, Morrinhos, Tainha e Zimbros são outros nomes fortes.

Uma forma diferente de passear pelas praias de Bombinhas é fazendo o passeio [Tour de Praias](#), saindo de BC ou de Bombinhas mesmo.

Se você gosta de caminhar, vale a pena subir o [Morro do Macaco](#) , para ter uma visão de 360° da península de Bombinhas. Outra atração é o [Mirante Eco 360](#) que possui uma tirolesa irada!

Faça passeios em Bombinhas com nossos parceiros: [Fornecedor 1](#) - [Fornecedor 2](#).  
[Encontre opções de hospedagem em Bombinhas.](#)



**Dica do viajante: no verão, chegar em Bombinhas pode ser bastante estressante devido ao trânsito. Nesse vídeo, a gente mostra um acesso alternativo para desviar do trânsito e chegar a algumas praias mais rapidamente.**

## Tijucas

Pra quem gosta de compras e diversão, o [Fashion Outlet Santa Catarina](#) é uma ótima opção. Além da variedade de lojas, como Nike, Calvin Klein, Tommy Hilfiger, Polo Wear, Oakley, entre outras, o local abriga uma roda-gigante de 22 metros de altura, com 16 gôndolas para quatro pessoas e uma linda vista pro mar. O outlet também possui praça de alimentação.  
[Encontre opções de hospedagem em Tijucas.](#)

## Florianópolis

A capital catarinense fica a apenas 80 km de BC. Apelidada de Ilha da Magia, a cidade possui tantos atrativos que merece um guia exclusivo! Mas, enquanto isso não acontece, vamos dar uma pincelada em seus destaques.

Chegando em Floripa, você verá a icônica Ponte Hercílio Luz, o cartão postal da cidade. Visitar o centro histórico é indispensável! Caminhar pelas ruas de paralelepípedos entre fachadas coloridas, visitar o famoso [Mercado Público](#), a Praça XV de Novembro e ver a antiga Figueira é o começo de um passeio por essa Ilha que guarda tantas histórias.

Se você gosta de vistas panorâmicas, vai gostar de conhecer o Mirante do Morro da Cruz e o Mirante da Lagoa da Conceição. Ambos gratuitos.

E já que falamos da Lagoa da Conceição, tá aí um lugar maravilhoso pra conhecer, curtir um restaurante e o tranquilo pôr do sol. No quesito praias, Floripa possui 42 opções e, infelizmente, temos que selecionar algumas poucas! Jurerê é famosa por seus badalados beach clubs, Joaquina é conhecida pelas ondas e pelas dunas que dá pra praticar sandboard, a Mole é linda mas não indicada para crianças e a Praia dos Ingleses é um dos redutos favoritos das famílias. Pra encerrar o assunto, a Ilha do Campeche é coisa de outro mundo, é meio chatinho chegar até lá, mas vale a pena. Uma boa opção de city tour, é explorar a Ilha com o [Floripa By Bus](#).

Faça passeios em Floripa com nossos parceiros: [Fornecedor 1](#) - [Fornecedor 2](#).  
[Encontre opções de hospedagem em Floripa.](#)

## Outras cidades próximas

### Camboriú

Os pontos fortes da nossa vizinha são os atrativos naturais e o turismo rural. Se você precisa de um tempo “off”, aproveite para conhecer as pousadas rurais, pesque-pague, trilhas e cachoeiras que a cidade oferece.

Uma dica é a trilha do Pico da Pedra que oferece uma das vistas mais incríveis da região.

[Encontre opções de hospedagem em Camboriú.](#)

### Nova Trento

Engana-se quem pensa que Santa Catarina é exclusividade da imigração alemã. Os italianos também tiveram uma grande e importante parcela na colonização do estado e deixaram suas marcas. Um dos lugares onde é possível notar a influência italiana é na cidade de Nova Trento (a 60 km de BC).

As vinícolas, as casas de massa e o [Santuário Santa Paulina](#) são locais que valem a viagem! Uma das formas de conhecer esse destino é fazendo um passeio chamado Caminho Italiano que passa por São João Batista e Nova Trento.

Faça passeios em Nova Trento com nossos parceiros: [Fornecedor 1](#).

[Encontre opções de hospedagem em Nova Trento.](#)

### Brusque

A apenas 40 km de BC, fica este importante polo têxtil nacional. A cidade é muito procurada pelos que gostam de roupas e preços baixos (e quem não gosta?). Se você é des-ses e tem disposição vai adorar as centenas de lojas na [FIP](#) e no [Stop Shop](#), que são shoppings com lojas de fábrica. Também é em Brusque que fica a sede da Havan.

**Se você não estiver de carro, pode fazer o tour Blumenau e Brusque Cultural e Compras saindo de BC.**

Deixando as compras um pouquinho de lado, vale visitar o [Santuário Nossa Senhora de Azambuja](#), a Praça do Sesquicentário, a Igreja Matriz São Luiz Gonzaga e o [Parque das Esculturas](#).

Em outubro ocorre a [Fenarreco](#) (Festa Nacional do Marreco), uma festa germânica que enaltece os pratos à base de marreco, chope e música alemã. Por falar em chope, outra dica é visitar a cervejaria [Zehn Bier](#).

Faça passeios em Brusque com nossos parceiros: [Fornecedor 1](#).

[Encontre opções de hospedagem em Brusque.](#)

### Blumenau

Muitos turistas que vêm pra BC acabam dando uma esticadinha até Blu, o que é uma ótima ideia! A capital brasileira da cerveja é conhecida em todo o país por seu evento mais tradicional, a [Oktoberfest](#), uma grande festa de tradições germânicas com gastronomia típica, shows e muita cerveja.

A maior festa alemã das américas ocorre todos os anos no mês de outubro na Vila Germânica. Mas se você não viajar em outubro, não se preocupe, a Vila Germânica abre o ano todo e possui restaurantes e lojas alemãs. Além disso, o complexo também é sede de diferentes eventos, como o [Sommer Festival](#) (festival de verão, em janeiro), o [Festival Brasileiro da Cerveja](#) (em março), a [Páscoa em Blumenau](#), o [Natal em Blumenau](#), entre outros.

Além dos eventos, a cidade possui vários pontos turísticos interessantes e uma boa pedida é conhecê-los fazendo um tour saindo de BC ou, pra quem estiver na cidade, pode fazer com um ônibus turístico, o [By Bus](#).

Faça passeios em Blumenau com nossos parceiros: [Fornecedor 1](#) - [Fornecedor 2](#).

[Encontre opções de hospedagem em Blumenau.](#)



ATRAÇÃO PRIME: ECONOMIZE NO BY BUS  
ASSINANTES DO PRIME GOURMET BC COMPRAM UM INGRESSO E GANHAM OUTRO NO BY BUS DE BLUMENAU!  
TAMBÉM EXISTE O PRIME GOURMET BLUMENAU QUE TE DÁ DESCONTOS EM VÁRIOS ESTABELECIMENTOS DA CIDADE! USE O CUPOM “VIAJANTE” E GARANTA SEU DESCONTO NA AQUISIÇÃO DO PRIME

### Pomerode

A cidade mais alemã do Brasil está situada a apenas 90 km de BC e esbanja beleza em suas construções de características germânicas. Entre seus grandes atrativos estão o [Zoo Pomerode](#) (o maior de SC), o [Parque de Experiências Vila Encantada](#) (um parque educativo com atrações e dinossauros) e o [Allespark](#), cuja atração mais famosa é a “Vila da Neve”.

Pomerode também possui vários eventos ao longo do ano, como a tradicional [Festa Pomerana](#) (uma espécie de Oktoberfest, em janeiro) e a [Osterfest](#), uma encantadora festa de Páscoa.

Faça passeios em Pomerode com nossos parceiros: [Fornecedor 1](#) - [Fornecedor 2](#).

[Encontre opções de hospedagem em Pomerode.](#)